



Усть-Камчатский ВЕСТНИК – ОФИЦИАЛЬНО

ГАЗЕТА ОФИЦИАЛЬНОЙ ИНФОРМАЦИИ УСТЬ-КАМЧАТСКОГО МУНИЦИПАЛЬНОГО РАЙОНА

Камчатский край
Усть-Камчатский район

ПОСТАНОВЛЕНИЕ Администрации Козыревского сельского поселения

25 мая 2023 № 44
п. Козыревск

О введении особого противопожарного режима на территории Козыревского сельского поселения

В соответствии с Федеральным законом от 21.12.1994 № 69-ФЗ «О пожарной безопасности», Протоколом заседания комиссии по предупреждению и ликвидации чрезвычайных ситуаций и обеспечению пожарной безопасности Администрации Козыревского сельского поселения (Протокол № 4-опр от 25.05.2023 «О введении особого противопожарного режима на территории Козыревского сельского поселения») и в связи с чрезвычайной степенью пожарной опасности по условиям погоды (V класс), в целях предупреждения чрезвычайных ситуаций, связанных с пожарами в населенных пунктах, —

ПОСТАНОВЛЯЮ:

1. Ввести на территории Козыревского сельского поселения особый противопожарный режим с 25.05.2023 года до момента ликвидации пожарной обстановки.
2. Обеспечить создание резерва материальных средств, горючесмазочных материалов, продовольствия, медикаментов и предметов первой необходимости, резерва финансовых ресурсов для ликвидации чрезвычайных ситуаций, вызванных пожарами.
3. Провести обследование минерализованных противопожарных полос, в случае необходимости выполнить необходимые мероприятия по обновлению данных полос, исключить возможность переброса огня при лесных пожарах и палах травы на здания и сооружения населенных пунктов.
4. Обеспечить исправное состояния источников наружного противопожарного водоснабжения, обозначение их соответствующими указателями.
5. Оборудовать естественные водоисточники подьздами, площадками размером не менее 12х12 метров для забора воды пожарными автомобилями и техникой, приспособленной для целей пожаротушения.
6. Запретить на территории Козыревского сельского поселения посещение гражданами лесных участков, за исключением граждан, трудовая деятельность которых связана с пребыванием в лесу.
Срок: с 25.05.2023 года до снятия особого противопожарного режима.
7. Запретить проезд транспортных средств в лесные массивы в границах Козыревского сельского поселения, кроме проезда по дорогам общего пользования и

Камчатский край
Усть-Камчатский район

ПОСТАНОВЛЕНИЕ Администрации Козыревского сельского поселения

29 мая 2023 № 45
п. Козыревск

Об отмене особого противопожарного режима на территории Козыревского сельского

проезда для обеспечения охраны лесов.

Срок: с 25.05.2023 года до снятия особого противопожарного режима.

8. Запретить разведение костров, сжигание мусора, сорняков, остатков растительности, порубочных остатков и проведение всех видов пожароопасных работ.

Срок: с 25.05.2023 года до снятия особого противопожарного режима.

9. В целях мониторинга обстановки, связанной с природными пожарами, выявлению несанкционированных палов растительности, работы с населением по соблюдению правил пожарной безопасности организовать ежедневное патрулирование территории поселения патрульно-мажоранскими группами.

Срок: постоянно.

10. Обеспечить оперативный контроль за складывающейся пожарной обстановкой на территории Козыревского сельского поселения, немедленное информирование об угрозе или возникновении чрезвычайной ситуации Главы Усть - Камчатского муниципального района, вышестоящих и взаимодействующих органов управления.

Срок: постоянно.

11. Администрации Козыревского сельского:

11.1. Предоставить в Единую дежурно-диспетчерскую службу Усть-Камчатского муниципального района уточненные номера телефонов должностных лиц администрации Козыревского сельского поселения для взаимодействия и экстренной круглосуточной связи в случае угрозы перехода природных пожаров на территории населенных пунктов, объекты экономики, социальной сферы, жизнеобеспечения.

11.2. Усилить противопожарную пропаганду среди населения.

Срок: постоянно до снятия особого противопожарного режима.

11.3. Организовать своевременное доведение до населения информации о пожарной обстановке.

Срок: постоянно до снятия особого противопожарного режима.

12. Рекомендовать филиалу Ключевское лесничество КГКУ «Камчатские лесничества»:

12.1. Предоставить информацию о готовности сил и средств, привлекаемых для тушения лесных пожаров на предприятиях (лесничество, охрана лесов, арендаторы-лесопользователи), расположенных на территории поселения;

12.2. Активизировать разъяснительную работу среди населения по недопущению сжигания остатков растительности на землях сельскохозяйственного назначения.

13. Контроль за выполнением настоящего постановления оставляю за собой.

14. Настоящее постановление вступает в силу после дня его подписания.

ВРИО Главы администрации
Козыревского сельского поселения А.М. Соколовская
поселения и прилегающего лесного фонда

В соответствии с Федеральным законом от 21.12.1994 № 69-ФЗ «О пожарной безопасности», Решением заседания комиссии по предупреждению и ликвидации чрезвычайных ситуаций и обеспечению пожарной безопасности Администрации Козыревского сельского поселения (Протокол № 5-опр от 29.05.2023 «Об отмене особого противопожарного режима на территории Козыревского сельского поселения и прилегающего лесного фонда») и в связи с нормализацией погодных условий и снижения класса пожарной опасности (2 класс), -

ПОСТАНОВЛЯЮ:

1. С 29.05.2023 на территории Козыревского сельского поселения отменить особый противопожарный режим, введенный постановлением Администрацией Козыревского сельского поселения от 25.05.2023 №44, установить режим повседневного функционирования Козыревско-

**Камчатский край
Усть-Камчатский район**

ПОСТАНОВЛЕНИЕ

Администрации Козыревского сельского поселения

31 мая 2023 № 46
п. Козыревск

О введении особого противопожарного режима на территории Козыревского сельского поселения

В соответствии с Федеральным законом от 21.12.1994 № 69-ФЗ «О пожарной безопасности», Протоколом заседания комиссии по предупреждению и ликвидации чрезвычайных ситуаций и обеспечению пожарной безопасности Администрации Козыревского сельского поселения (Протокол № 6-опр от 31.05.2023 «О введении особого противопожарного режима на территории Козыревского сельского поселения») и в связи с чрезвычайной степенью пожарной опасности по условиям погоды (V класс), в целях предупреждения чрезвычайных ситуаций, связанных с пожарами в населенных пунктах, —

ПОСТАНОВЛЯЮ:

1. Ввести на территории Козыревского сельского поселения особый противопожарный режим с 31.05.2023 года до момента ликвидации пожарной обстановки.
2. Обеспечить создание резерва материальных средств, горючесмазочных материалов, продовольствия, медикаментов и предметов первой необходимости, резерва финансовых ресурсов для ликвидации чрезвычайных ситуаций, вызванных пожарами.
3. Провести обследование минерализованных противопожарных полос, в случае необходимости выполнить необходимые мероприятия по обновлению данных полос, исключить возможность переброса огня при лесных пожарах и палах травы на здания и сооружения населенных пунктов.
4. Обеспечить исправное состояния источников наружного противопожарного водоснабжения, обозначение их соответствующими указателями.
5. Оборудовать естественные водоисточники подъездами, площадками размером не менее 12х12 метров для забора воды пожарными автомобилями и техникой, приспособленной для целей пожаротушения.
6. Запретить на территории Козыревского сельского поселения посещение гражданами лесных участков, за исключением граждан, трудовая деятельность которых связана с пребыванием в лесу.
Срок: с 31.05.2023 года до снятия особого противопожарного режима.
7. Запретить проезд транспортных средств в лесные массивы в границах Козыревского сельского поселения, кроме проезда по дорогам общего пользования и

**Камчатский край
Усть-Камчатский район**

ПОСТАНОВЛЕНИЕ

Администрации Козыревского сельского поселения

1 июня 2023 № 48
п. Козыревск

О внесении изменений в муниципальную программу Козыревского сельского поселения «Защита населения, территорий от чрезвычайных ситуаций, обеспечение пожарной безопасности на территории Козыревского сельского поселения Усть-Камчатского муниципального района»

го звена территориальной подсистемы РСЧС.

2. Настоящее постановление вступает в силу после дня его подписания, подлежит официальному опубликованию.

ВрИО Главы администрации
Козыревского сельского поселения А.М.Соколовская

проезда для обеспечения охраны лесов.

Срок: с 31.05.2023 года до снятия особого противопожарного режима.

8. Запретить разведение костров, сжигание мусора, сорняков, остатков растительности, порубочных остатков и проведение всех видов пожароопасных работ.

Срок: с 31.05.2023 года до снятия особого противопожарного режима.

9. В целях мониторинга обстановки, связанной с природными пожарами, выявлению несанкционированных палов растительности, работы с населением по соблюдению правил пожарной безопасности организовать ежедневное патрулирование территории поселения патрульно-магистральными группами.

Срок: постоянно.

10. Обеспечить оперативный контроль за складывающейся пожарной обстановкой на территории Козыревского сельского поселения, немедленное информирование об угрозе или возникновении чрезвычайной ситуации Главы Усть - Камчатского муниципального района, вышестоящих и взаимодействующих органов управления.

Срок: постоянно.

11. Администрации Козыревского сельского:

11.1. Предоставить в Единую дежурно-диспетчерскую службу Усть-Камчатского муниципального района уточненные номера телефонов должностных лиц администрации Козыревского сельского поселения для взаимодействия и экстренной круглосуточной связи в случае угрозы перехода природных пожаров на территории населенных пунктов, объекты экономики, социальной сферы, жизнеобеспечения.

11.2. Усилить противопожарную пропаганду среди населения.

Срок: постоянно до снятия особого противопожарного режима.

11.3. Организовать своевременное доведение до населения информации о пожарной обстановке.

Срок: постоянно до снятия особого противопожарного режима.

12. Рекомендовать филиалу Ключевское лесничество КГКУ «Камчатские лесничества»:

12.1. Предоставить информацию о готовности сил и средств, привлекаемых для тушения лесных пожаров на предприятиях (лесничество, охрана лесов, арендаторы-лесопользователи), расположенных на территории поселения;

12.2. Активизировать разъяснительную работу среди населения по недопущению сжигания остатков растительности на землях сельскохозяйственного назначения.

13. Контроль за выполнением настоящего постановления оставляю за собой.

14. Настоящее постановление вступает в силу после дня его подписания.

ВрИО Главы администрации
Козыревского сельского поселения А.М. Соколовская

В целях уточнения наименования и объемов финансирования отдельных мероприятий муниципальной целевой программы Козыревского сельского поселения «Защита населения, территорий от чрезвычайных ситуаций, обеспечение пожарной безопасности на территории Козыревского сельского поселения Усть-Камчатского муниципального района», утвержденную постановлением администрации Козыревского сельского поселения от 18.10.2022 № 97, —

ПОСТАНОВЛЯЮ:

1. В паспорте муниципальной целевой программы Козыревского сельского поселения «Защита населения, территорий от чрезвычайных ситуаций, обеспечение пожарной безопасности на территории Козыревского сель-

ского поселения Усть-Камчатского муниципального района», утвержденной Постановлением администрации Козыревского сельского поселения от 18.10.2022 № 97, пункт объемы и источники финансирования программы изложить в следующей редакции :

Объемы и источники финансирования Программы	Общий объем финансирования Программы по основным мероприятиям составляет 1 637 550,00 рублей, в том числе: - за счет средств районного бюджета – 150 000,00 рублей, - за счет средств бюджета Козыревского сельского поселения – 1 487 550,00 рублей, из них по годам: - в 2023 году – 575 550,00 рублей; - в 2024 году – 147 000,00 рублей; - в 2025 году – 110 000,00 рублей - в 2026 году – 402 500,00 рублей - в 2027 году – 402 500,00 рублей
---	--

2. Приложение 1 к муниципальной программе Козыревского сельского поселения «Защита населения, территорий от чрезвычайных ситуаций, обеспечение пожарной безопасности на территории Козыревского сельского поселения Усть-Камчатского муниципального района» изложить в новой редакции согласно Приложению 1 к настоящему постановлению.

3. Настоящее постановление вступает в силу после дня подписания и подлежит официальному опубликованию.

ВРИО главы администрации
Козыревского сельского поселения А.М. Соколовская

Приложение 1
к Постановлению администрации
Козыревского сельского поселения
от 01 июня 2023 № 48

Приложение 1
к «Муниципальной программе Козыревского сельского поселения
«Защита населения, территорий от чрезвычайных ситуаций,
обеспечение пожарной безопасности на территории
Козыревского сельского поселения
Усть-Камчатского муниципального района»
Постановление № 97 от 18.10.2022г

Финансовое обеспечение реализации Муниципальной программы
«Защита населения, территорий от чрезвычайных ситуаций, обеспечение пожарной безопасности на территории
Козыревского сельского поселения Усть-Камчатского муниципального района»

рублей

№ п/п	Наименование подпрограммы мероприятия	3	Объем средств на реализацию программы					
			ВСЕГО	2023 год	2024 год	2025 год	2026 год	2027 год
1	2	3	4	5	6	7	8	9
		Всего	1637550,00	575550,00	147000,00	110000,00	402500,00	402500,00
		За счет средств районного бюджета	150000,00	150000,0	0,0	0,0	0,0	0,0
		За счет средств бюджета поселения	1464500,00	425550,00	147000,00	110000,00	402500,00	402500,00
		Всего, в том числе	373500,00	139550,00	12000,00	12000,00	116500,00	116500,00
1	Подпрограмма 1 «Обеспечение безопасности людей при ЧС в Козыревском сельском поселении»	За счет средств районного бюджета	0,00	0,00	0,00	0,00	0,00	0,00
		За счет средств бюджета поселения	373500,00	139550,00	12000,00	12000,00	116500,00	116500,00
		Всего, в том числе	300000,00	100000,00	0,00	0,00	100000,00	100000,00
1.1	Основное мероприятие 1 Обслуживание линий громкой связи, предназначенной для оповещения населения при ЧС	За счет средств районного бюджета	0,00	0,00	0,00	0,00	0,00	0,00
		За счет средств бюджета поселения	300000,00	100000,00	0,00	0,00	100000,00	100000,00
		Всего, в том числе	3000,00	1000,00	0,00	0,00	1000,00	1000,00
1.2	Основное мероприятие 2 «Приобретение предупреждающих и информационных знаков, печать листовок, плакатов, памяток по действиям населения при ЧС»	За счет средств районного бюджета	0,00	0,00	0,00	0,00	0,00	0,00
		За счет средств бюджета поселения	3000,00	1000,00	0,00	0,00	1000,00	1000,00
		Всего, в том числе	10500,00	3500,00	0,00	0,00	3500,00	3500,00
1.3	Основное мероприятие 3 «Обслуживание системы оповещения населения в Козыревском сельском поселении»	За счет средств районного бюджета	0,00	0,00	0,00	0,00	0,00	0,00
		За счет средств бюджета поселения	10500,00	3500,00	0,00	0,00	3500,00	3500,00
		Всего, в том числе	30000,00	6000,00	6000,00	6000,00	6000,00	6000,00
1.4	Основное мероприятие 4 «Проведение мероприятий для исключения предпосылок возникновения ЧС, связанных с нарушением жизнедеятельности населения»	За счет средств бюджета поселения	0,00	0,00	0,00	0,00	0,00	0,00
		За счет средств бюджета поселения	30000,00	6000,00	6000,00	6000,00	6000,00	6000,00
		Всего, в том числе	30000,00	6000,00	6000,00	6000,00	6000,00	6000,00
1.4.1	«Отвод талых вод и устранение последствий паводка»	За счет средств районного бюджета	0,00	0,00	0,00	0,00	0,00	0,00
		За счет средств бюджета поселения	30000,00	6000,00	6000,00	6000,00	6000,00	6000,00
		Всего, в том числе	29050,00	29050,00	0,00	0,00	0,00	0,00
1.5	Основное мероприятие 5 «Приобретение дизельного топлива для опашки полей сельскохозяйственного назначения»	За счет средств бюджета поселения	0,00	0,00	0,00	0,00	0,00	0,00
		За счет средств бюджета поселения	0,00	29050,00	0,00	0,00	0,00	0,00
		Всего, в том числе	1202000,00	426000,00	126000,00	98000,00	276000,00	276000,00
2	Подпрограмма 2 «Обеспечение пожарной безопасности на территории и в учреждениях Козыревского сельского поселения»	За счет средств районного бюджета	150000,00	150000,00	0,00	0,00	0,00	0,00
		За счет средств бюджета поселения	1052000,00	276000,00	126000,00	98000,00	276000,00	276000,00

2.15	Основное мероприятие 15 «Обеспечение пожарной безопасности в административном здании п. Козыревск, ул. Ленинская ба»	Всего, в том числе	0,00	0,00	0,00	0,00	0,00	0,00
		За счет средств районного бюджета	0,00	0,00	0,00	0,00	0,00	0,00
		За счет средств бюджета поселения	0,00	0,00	0,00	0,00	0,00	0,00
2.16	Основное мероприятие 16 «Создание резерва ГСМ для обеспечения пожарной безопасности в лесных массивах и прилегающих к ним территориях поселения»	Всего, в том числе	0,00	0,00	0,00	0,00	0,00	0,00
		За счет средств районного бюджета	0,00	0,00	0,00	0,00	0,00	0,00
		За счет средств бюджета поселения	0,00	0,00	0,00	0,00	0,00	0,00
2.17	Основное мероприятие 17 «Обкос заброшенных территорий»	Всего, в том числе	150000,00	50000,00	0,00	0,00	50000,00	50000,00
		За счет средств районного бюджета	0,00	0,00	0,00	0,00	0,00	0,00
		За счет средств бюджета поселения	150000,00	50000,00	0,00	0,00	50000,00	50000,00
3	Подпрограмма 3 «Обеспечение безопасности людей на водных объектах в Козыревском сельском поселении»	Всего, в том числе	39000,00	10000,00	9000,00	0,00	10000,00	10000,00
		За счет средств районного бюджета	0,00	0,00	0,00	0,00	0,00	0,00
		За счет средств бюджета поселения	39000,00	10000,00	9000,00	0,00	10000,00	10000,00
3.1	Основное мероприятие 1 «Приобретение предупреждающих и информационных знаков, печать листовок, плакатов, памяток по действиям безопасности населения на водных объектах»	Всего, в том числе	0,00	0,00	0,00	0,00	0,00	0,00
		За счет средств районного бюджета	0,00	0,00	0,00	0,00	0,00	0,00
		За счет средств бюджета поселения	0,00	0,00	0,00	0,00	0,00	0,00
3.2	Основное мероприятие 2 «Установка предупреждающих и информационных знаков по действиям безопасности населения на водных объектах»	Всего, в том числе	39000,00	10000,00	9000,00	0,00	10000,00	10000,00
		За счет средств районного бюджета	0,00	0,00	0,00	0,00	0,00	0,00
		За счет средств бюджета поселения	39000,00	10000,00	9000,00	0,00	10000,00	10000,00

Камчатский край
Усть-Камчатский район

Козыревского сельского поселения
от 01.06.2023 №49

ПОСТАНОВЛЕНИЕ
Администрации Козыревского сельского поселения

01 июня 2023 №49
п. Козыревск

Об утверждении проекта межевания территории, подготовленного в границах территории кадастрового квартала 41:09:0010107 по ул. ул. Белинского, Безымянная, Калинина, Комсомольская, Набережная, Лесная, Ленинская, Новая, Октябрьская, Островского, Саратовская, Советская, Чехова, проезд Магистраль, пер. 1-й Озерный, 2-й Озерный, 3-й Озерный, Гаражный, 1-й Рабочий, 2-й Рабочий, 3-й Рабочий, Кооперативный, Центральный, Почтовый в п. Козыревск В соответствии с Федеральным законом от 06.10.2003 № 131-ФЗ «Об общих принципах организации местного самоуправления в Российской Федерации», статьями 43 и 46 Градостроительного кодекса Российской Федерации, Заключением о результатах публичных слушаний 22 мая 2023 года, руководствуясь Уставом Козыревского сельского поселения,

ПОСТАНОВЛЯЮ:

1. Утвердить проект межевания территории, подготовленного в границах территории кадастрового квартала 41:09:0010107 по ул. ул. Белинского, Безымянная, Калинина, Комсомольская, Набережная, Лесная, Ленинская, Новая, Октябрьская, Островского, Саратовская, Советская, Чехова, проезд Магистраль, пер. 1-й Озерный, 2-й Озерный, 3-й Озерный, Гаражный, 1-й Рабочий, 2-й Рабочий, 3-й Рабочий, Кооперативный, Центральный, Почтовый в п. Козыревск.
2. Настоящее постановление вступает в силу после дня его подписания и подлежит официальному опубликованию.
3. Контроль над исполнением настоящего постановления оставляю за собой.

ВРИО главы администрации
Козыревского сельского поселения А.М. Соколовская
Приложение
к Постановлению администрации
Козыревского сельского поселения
от 01.06.2023 №49

УТВЕРЖДЕНО
Постановлением администрации

Индивидуальный предприниматель Громов Юрий
Васильевич
ИНН 410111019075 ОГРИП 3 1 9 4 1 0 1 0 0 0 3 5 4 0

ПРОЕКТ МЕЖЕВАНИЯ ТЕРРИТОРИИ
в границах территории кадастрового квартала
41:09:0010107 по ул. ул. Белинского, Безымянная,
Калинина, Комсомольская, Набережная, Лесная,
Ленинская, Новая, Октябрьская, Островского,
Саратовская, Советская, Чехова, проезд Магистраль,
пер. 1-й Озерный, 2-й Озерный, 3-й Озерный,
Гаражный, 1-й Рабочий, 2-й Рабочий, 3-й Рабочий,
Кооперативный, Центральный, Почтовый в п.
Козыревск».

Исполнитель ИП Громов Ю.В.

г. Санкт-Петербург
2023г.

Состав проекта

1. Основная (утверждаемая) часть проекта межевания территории
 - 1.1. Текстовая часть (Пояснительная записка)
 2. Перечень и сведения о площади образуемых земельных участков в п. Козыревск Козыревского сельского поселения, о виде разрешенного использования земельных участков, о способе их образования, а также перечень и сведения о площади образуемых земельных участков, которые будут отнесены к территориям общего пользования или имуществу общего пользования, в том числе в отношении которых предполагаются резервирование и (или) изъятие для государственных или муниципальных нужд.
 3. Материалы по обоснованию проекта межевания территории
 - 3.1. Текстовая часть (Пояснительная записка)
 4. Графические материалы
 - 4.1. Чертеж межевания территории М 1:2000:
 - 1) п. Козыревск Козыревского сельского поселения.

1.Основная (утверждаемая) часть проекта межевания территории

- 1.1.Текстовая часть (Пояснительная записка)
 - 1.1. Настоящий проект межевания территории подготовлен на основании:

- Муниципальный контракт № 13-23 от 03.05.2023 г.;
 - Постановления администрации Козыревского сельского поселения № 41 от 20.04.2023;
 - Правила землепользования и застройки Козыревского сельского поселения Усть-Камчатского муниципального района Камчатского края, утверждённые решением Собрания депутатов Козыревского сельского поселения от 15.03.2012 № 121 (с изменениями от 04.02.2013 № 157-нд, от 19.03.2013 №162-нд, от 20.05.2013 №168-нд, от 31.07.2013 №178-нпа, от 03.03.2014 №215-нпа, от 08.09.2014 №228-нпа, от 02.02.2015 №246-нпа, от 06.03.2015 №250-нпа, от 03.02.2016 №21-нпа, от 11.03.2016 №23-нпа, от 20.11.2018 №102-нпа, от 25.09.2019 №135-нпа, от 29.12.2019 №149-нпа, от 19.02.2020 № 156-нпа, от 14.05.2020 №160-нпа, от 11.09.2020 №167-нпа, от 29.12.2020 №18-нпа, от 11.06.2021 №29-нпа, от 20.12.2022 №67-нпа);
 - Генеральный план Козыревского сельского поселения, утвержденный Решением Совета народных депутатов Козыревского сельского поселения от 03.06.2010 №299 (редакция постановление администрации Усть-Камчатского муниципального района №59 от 05.02.2021);
 1.2. При разработке учитывались требования следующих нормативов градостроительного проектирования:
 - Градостроительный Кодекс Российской Федерации;
 - Земельный Кодекс Российской Федерации;
 - Федеральный закон от 06.10.2003 № 131-ФЗ «Об общих принципах организации местного самоуправления в Российской Федерации»;
 - СНиП 2.07.01-89* (в части, не противоречащей Градостроительному кодексу РФ);
 - Генеральный план Козыревского сельского поселения;
 - Правила землепользования и застройки Козыревского сельского поселения;
 - Приказ Министерства экономического развития РФ от 1 сентября 2014 г. N 540 "Об утверждении классификатора видов разрешенного использования земельных участков".
 - Федеральный закон от 24.07.2007 № 221-ФЗ (ред. от 19.12.2022) "О кадастровой деятельности"

В соответствии с Градостроительным кодексом Российской Федерации настоящий Проект межевания разрабатывается в отношении земельных участков, занятых улицами, проездами, в отношении занятых сооружениями в целях:

- определения местоположения границ образуемых;
- установления, изменения, отмены красных линий в связи с образованием и (или) изменением земельного участка, расположенного в границах территории, применительно к которой не предусматривается осуществление деятельности по комплексному и устойчивому развитию территории.

На свободных территориях предлагается образование земельных участков из земель, находящихся в государственной или муниципальной собственности, в порядке, предусмотренном ст. 11.3. Земельного кодекса РФ, с видом разрешенного использования, который соответствует утвержденным Правилам землепользования и застройки Козыревского сельского поселения.

Предусмотрено образование земельных участков, которые после образования будут относиться к муниципальной собственности (участки под размещение линейных объектов инженерной инфраструктуры, площадок, проездов и т.д.).

Границы формируемых земельных участков устанавливаются с учетом сложившейся застройки, границ земельных участков, поставленных на государственный кадастровый учет к моменту проведения работ, а также с учетом параметров, определенных Генеральным планом Козыревского сельского поселения, Правилами землепользования и застройки Козыревского сельского поселения.

Также на территории кадастрового квартала расположены охранные зоны объектов электросетевого и коммунального хозяйства.

1.2. Подлежащие образованию земельные участки

категории земель - земли населенных пунктов и лесного фонда.

Целевым назначением и разрешенным использованием образуемых земельных участков признаются целевое назначение и разрешенное использование земельных участков, из которых при разделе, объединении, перераспределении или выделе образуются земельные участки, за исключением случаев, установленных федеральными законами (п.3 ст.11.2 ЗК РФ). Т.е. виды разрешенного использования образуемых земельных участков должны соответствовать сведениям ЕГРН одного из исходных земельных участков.

Действие градостроительного регламента не распространяется на земельные участки, предназначенные для размещения линейных объектов и (или) занятые линейными объектами (п.4 ст.36 ГК РФ).

1.3. Характеристика планируемого развития территории, сведения о плотности и параметрах застройки территории.

Объектом проектирования является часть территории кадастрового квартала 41:09:0010107 и 41:09:0010115.

Территория, в отношении которой ведется подготовка проекта межевания территории, ограничена: ул.Белинского, Безымянная, Калинина, Комсомольская, Набережная, Лесная, Ленинская, Новая, Октябрьская, Островского, Саратовская, Советская, Чехова, проезд Магистраль, пер. 1-й Озерный, 2-й Озерный, 3-й Озерный, Гаражный, 1-й Рабочий, 2-й Рабочий, 3-й Рабочий, Кооперативный, Центральный, Почтовый в п. Козыревск Козыревского сельского поселения Усть-Камчатского муниципального района.

Площадь в границах проекта межевания территории составляет – 194290 кв.м.

В соответствии с Правилами землепользования и застройки Усть-Камчатского сельского поселения утвержденными Козыревского сельского поселения Усть-Камчатского муниципального района Камчатского края, утвержденные решением

Собрания депутатов Козыревского сельского поселения от 15.03.2012 № 121 (с изменениями от 04.02.2013 № 157-нд, от 19.03.2013 №162-нд, от 20.05.2013 №168-нд, от 31.07.2013 №178-нпа, от 03.03.2014 №215-нпа, от 08.09.2014 №228-нпа, от 02.02.2015 №246-нпа, от 06.03.2015 №250-нпа, от 03.02.2016 №21-нпа, от 11.03.2016 №23-нпа, от 20.11.2018 №102-нпа, от 25.09.2019 №135-нпа, от 29.12.2019 №149-нпа, от 19.02.2020 № 156-нпа, от 14.05.2020 №160-нпа, от 11.09.2020 №167-нпа, от 29.12.2020 №18-нпа, от 11.06.2021 №29-нпа, от 20.12.2022 №67-нпа), образуемые земельные участки условный номер 1, 3 расположены в территориальных зонах:

- зона жилой застройки первого типа (Ж-1);
- зона жилой застройки жилой застройки второго типа (Ж-2);
- зона делового, общественного и коммерческого назначения (ОД);
- зона размещения объектов социальной инфраструктуры (ОС);
- производственно-коммерческая зона (ПК);
- зона сельскохозяйственного использования (СХ);
- зона природных ландшафтов и неудобий (Р-1);
- зоны парков (Р-2).

Предельные (минимальные и/или максимальные) размеры земельных участков и предельные параметры разрешенного строительства территориальных зон на линейные объекты не установлены.

Земельные участки сформированы на землях лесного фонда местоположение: условный номер 2/1, 2/2, квартал 49, часть выдела 41, условный номер 2/3, 2/4, 2/5, 2/6, квартал 69, часть выдела 1, 2, 3, 5, 7, 43, 44, 11, 12, 13, условный номер 2/7, квартал 59 часть выдела 35, 36, 39 40 Козыревского участкового лесничества (часть 1).

1.4. Характеристика развития системы транспортно-обеспечения территории.

Параметры улично-дорожной сети

№№	Показатели	Характеристика показателей
----	------------	----------------------------

1	ул. Белинского	
	Протяженность	979 м
	Направление движения	двустороннее
	Количество полос	2
	Ширина проезжей части	4,0-5,0 м
	Тип покрытия	ПГС
2	ул.Безымянная	
	Протяженность	425 м
	Направление движения	двустороннее
	Количество полос	2
	Ширина проезжей части	3,0-4,0 м
	Тип покрытия	ПГС
3	ул.Калинина	
	Протяженность	695 м
	Направление движения	двустороннее
	Количество полос	2
	Ширина проезжей части	4,2-5,4 м
	Тип покрытия	ПГС
4	ул.Комсомольская	
	Протяженность	1989 м
	Направление движения	двустороннее
	Количество полос	2
	Ширина проезжей части	3,2-6,0 м
	Тип покрытия	ПГС
5	ул.Набережная	
	Протяженность	165 м
	Направление движения	двустороннее
	Количество полос	2
	Ширина проезжей части	4,0 м
	Тип покрытия	ПГС

6	ул.Лесная	
	Протяженность	560 м
	Направление движения	двустороннее
	Количество полос	2
	Ширина проезжей части	4,6-4,8 м
	Тип покрытия	ПГС
7	ул.Новая	
	Протяженность	973 м
	Направление движения	двустороннее
	Количество полос	2
	Ширина проезжей части	5,2 м
	Тип покрытия	ПГС
8	ул.Октябрьская	
	Протяженность	1188 м
	Направление движения	двустороннее
	Количество полос	2
	Ширина проезжей части	3,2-5,0 м
	Тип покрытия	ПГС
9	ул.Островского	
	Протяженность	904 м
	Направление движения	двустороннее
	Количество полос	2
	Ширина проезжей части	3,8-6,0 м
	Тип покрытия	ПГС
10	ул. Саратовская	
	Протяженность	725 м
	Направление движения	двустороннее
	Количество полос	2
	Ширина проезжей части	3,2-6,0 м
	Тип покрытия	ПГС
11	ул.Советская	
	Протяженность	1347 м
	Направление движения	двустороннее
	Количество полос	2
	Ширина проезжей части	4,2-6,0 м
	Тип покрытия	ПГС
12	ул.Чехова	
	Протяженность	974 м
	Направление движения	двустороннее
	Количество полос	2
	Ширина проезжей части	3,5 -6,0 м
	Тип покрытия	щебень

13	проезд Магистраль	
	Протяженность	1215 м
	Направление движения	двустороннее
	Количество полос	2
	Ширина проезжей части	6,0 м
	Тип покрытия	щебень
14	ул. Ленинская	
	Протяженность	1247 м
	Направление движения	двустороннее
	Количество полос	2
	Ширина проезжей части	3,0-4,8 м
	Тип покрытия	ПГС
15	пер. 1-й Озерный	
	Протяженность	796 м
	Направление движения	двустороннее
	Количество полос	2
	Ширина проезжей части	3,0-4,5 м

7

	Тип покрытия	ПГС
16	пер. 2-й Озерный	
	Протяженность	355 м
	Направление движения	двустороннее
	Количество полос	2
	Ширина проезжей части	3,0-5,0 м
	Тип покрытия	ПГС
17	пер. 3-й Озерный	
	Протяженность	223 м
	Направление движения	двустороннее
	Количество полос	2
	Ширина проезжей части	3,0 м
	Тип покрытия	ПГС
18	пер. Гаражный	
	Протяженность	291 м
	Направление движения	двустороннее
	Количество полос	2
	Ширина проезжей части	3,0 м
	Тип покрытия	ПГС
19	пер. 1-й Рабочий	
	Протяженность	546 м
	Направление движения	двустороннее
	Количество полос	2
	Ширина проезжей части	3,5 – 5,10 м
	Тип покрытия	ПГС

20	пер. 2-й Рабочий	
	Протяженность	714 м
	Направление движения	двустороннее
	Количество полос	2
	Ширина проезжей части	3,6-4,7 м
	Тип покрытия	ПГС
21	пер. 3-й Рабочий	
	Протяженность	748 м
	Направление движения	двустороннее
	Количество полос	2
	Ширина проезжей части	3,6-5,0 м
	Тип покрытия	ПГС
22	пер. Кооперативный	
	Протяженность	704 м
	Направление движения	двустороннее
	Количество полос	2
	Ширина проезжей части	4,5 м
	Тип покрытия	ПГС
23	пер. Центральный	
	Протяженность	643 м
	Направление движения	двустороннее
	Количество полос	2
	Ширина проезжей части	3,0-4,3 м

8

	Тип покрытия	ПГС
24	пер. Почтовый	
	Протяженность	252 м
	Направление движения	двустороннее
	Количество полос	2
	Ширина проезжей части	2,3-3,1 м
	Тип покрытия	ПГС

2. Перечень и сведения о площади образуемых земельных участков в п. Козыревск Козыревского сельского поселения, о виде разрешенного использования земельных участков, о способе их образования, а также перечень и сведения о площади образуемых земельных участков, которые будут отнесены к территориям общего пользования или имуществу общего пользования, в том числе в отношении которых предполагается резервирование и (или) изъятие для государственных или муниципальных нужд.

В п. Козыревск Козыревского сельского поселения предусмотрено образование 3 земельных участков из земель государственной собственности. Характеристики указанных участков представлены в Таблице 1.

Таблица 1

Условный номер	Вид разрешённого использования и способ образования	Площадь, кв.м	Территориальная зона, в которой расположен образуемый земельный участок
Земельные участки, образуемые из земель государственной собственности			
1	Размещение автомобильных дорог	164585	Ж1, Ж2, ОД, ОС, ПК, СХ, Р1, Р2
2	Размещение автомобильных дорог	26402	Лесфонд квартал 49, часть выдела 41, квартал 69, часть выдела 1, 2, 3, 5, 7, 43, 44, 11, 12, 13, квартал 59 часть выдела 35, 36 ,39 40
3	Размещение автомобильных дорог	3303	Р2, ПК

2.1. Координаты характерных точек границ образуемых земельных участков в п. Козыревск Козыревского сельского поселения сельского поселения

Таблица 2

Земельный участок кадастрового квартала
41:09:0010107
Условный номер земельного участка 1

№п/п	X (м)	Y (м)
1	899619,12	1487655,10
2	899605,35	1487671,48
3	899558,40	1487631,81
4	899512,63	1487603,11
5	899459,77	1487575,02
6	899398,54	1487544,17
7	899392,96	1487540,78
8	899393,66	1487553,69
9	899339,73	1487640,77
10	899339,88	1487645,70
11	899341,76	1487649,06
12	899402,16	1487680,67
13	899474,48	1487727,43
14	899480,47	1487734,23
15	899482,82	1487744,97
16	899458,43	1487783,59
17	899451,11	1487792,17
18	899435,78	1487802,81
19	899409,08	1487813,39
20	899396,26	1487815,00
21	899379,42	1487812,29
22	899364,71	1487805,15
23	899320,04	1487778,64
24	899270,94	1487750,46
25	899226,67	1487725,55
26	899159,58	1487686,78
27	899075,28	1487638,33
28	899050,76	1487697,08
29	899051,72	1487745,99
30	899056,16	1487755,55
31	899061,25	1487762,38
32	899068,44	1487766,99

33	899094,02	1487785,73
34	899111,58	1487793,38
35	899149,90	1487804,42
36	899147,24	1487810,36
37	899109,03	1487799,72
38	899091,13	1487790,88

39	899068,09	1487775,03
40	899053,09	1487762,34
41	899047,02	1487753,48
42	899046,52	1487750,47
43	899037,92	1487746,77
44	899020,73	1487741,28
45	899001,21	1487737,46
46	898918,54	1487693,39
47	898895,84	1487678,56
48	898821,87	1487636,54
1099	898812,06	1487646,60
1100	898791,70	1487680,94
1101	898738,40	1487761,89
1102	898729,47	1487755,35
1103	898746,95	1487728,67
78	898746,03	1487719,53
79	898738,20	1487715,40
80	898728,52	1487714,95
81	898719,71	1487715,01
82	898706,21	1487716,00
83	898648,67	1487684,09
84	898618,51	1487661,25
85	898594,20	1487644,38
86	898528,63	1487602,76
87	898502,66	1487582,82
88	898455,71	1487543,62
89	898449,97	1487541,27
90	898444,48	1487540,30
91	898440,49	1487541,76
92	898404,06	1487576,72
93	898402,43	1487578,42
94	898381,05	1487600,92
96	898388,71	1487620,33

11		
97	898452,96	1487695,32
98	898522,94	1487767,81
99	898544,93	1487783,91
100	898560,04	1487785,98
101	898568,00	1487792,42
102	898551,63	1487797,62
103	898523,09	1487776,04
104	898497,32	1487753,50
105	898492,79	1487755,48
106	898489,97	1487761,38
107	898481,88	1487796,57
108	898474,65	1487822,57
109	898471,47	1487845,98

110	898471,31	1487850,37
111	898465,34	1487856,17
112	898464,40	1487843,31
113	898468,08	1487823,58
114	898476,47	1487795,38
115	898485,42	1487758,92
116	898487,00	1487748,27
117	898485,76	1487742,43
118	898445,52	1487702,00
119	898380,43	1487626,02
120	898374,13	1487614,38
121	898367,70	1487615,39
122	898350,26	1487633,24
123	898348,70	1487634,99
124	898325,17	1487661,33
125	898333,46	1487669,13
126	898343,52	1487681,77
127	898356,99	1487702,49
128	898367,49	1487741,67
129	898377,52	1487764,08
130	898389,33	1487775,53
131	898386,33	1487781,99
132	898381,67	1487777,72
133	898371,97	1487769,66
134	898366,98	1487760,37
135	898360,56	1487742,71

12

136	898352,39	1487704,26
137	898339,23	1487685,46
138	898328,38	1487671,93
139	898318,06	1487669,30
140	898297,59	1487692,22
141	898296,03	1487693,97
142	898236,41	1487758,55
143	898217,11	1487779,56
144	898194,73	1487803,06
145	898153,36	1487848,78
146	898143,56	1487860,02
147	898139,84	1487857,18
148	898138,26	1487856,23
149	898152,03	1487840,37
150	898073,50	1487823,78
151	898054,51	1487808,06
152	898075,00	1487817,31
153	898105,12	1487825,38
154	898133,80	1487825,38
155	898160,07	1487819,27
156	898178,56	1487810,14
157	898185,31	1487802,45
158	898223,76	1487760,47
159	898225,39	1487757,22
160	898222,57	1487750,08
161	898158,30	1487732,63
162	898139,52	1487714,00
163	898108,23	1487670,76
164	898019,96	1487545,39
165	897950,42	1487448,35
166	897945,26	1487448,81
167	897933,08	1487455,75
168	897885,11	1487486,07
169	897853,39	1487508,09
170	897851,05	1487514,95
171	897842,02	1487502,93

172	897850,37	1487503,30
173	897883,21	1487482,54
174	897913,84	1487463,18

13

175	897931,29	1487452,15
176	897942,64	1487442,77
177	897943,08	1487438,21
178	897879,09	1487358,37
179	897838,48	1487291,21
180	897832,67	1487291,30
181	897795,25	1487308,53
182	897751,51	1487330,79
183	897740,41	1487336,10
184	897731,80	1487339,50
185	897730,37	1487347,40
186	897770,44	1487402,57
187	897765,63	1487401,17
188	897746,50	1487375,69
189	897740,33	1487376,94
190	897667,79	1487278,10
191	897600,06	1487182,44
192	897602,44	1487180,60
193	897605,70	1487178,62
194	897718,18	1487333,94
195	897723,28	1487337,64
196	897747,08	1487326,52
197	897769,37	1487314,70
198	897797,57	1487301,70
199	897828,79	1487285,51
200	897830,35	1487277,21
201	897772,19	1487188,12
202	897698,10	1487067,87
203	897653,17	1487002,21
204	897648,02	1486995,07
205	897649,11	1486987,98
206	897657,83	1486984,16
207	897677,43	1486970,73
208	897689,05	1486955,01
209	897695,79	1486939,84
210	897662,00	1486935,83
211	897658,17	1486929,15
212	897651,07	1486933,95
213	897647,62	1486933,57

14

214	897616,04	1486925,00
215	897584,35	1486914,62
216	897562,41	1486915,09
217	897562,07	1486909,31
218	897561,54	1486903,69
219	897572,22	1486883,13
220	897574,61	1486871,33
221	897576,04	1486856,51
222	897575,88	1486834,83
223	897574,93	1486804,87
224	897571,42	1486785,26
225	897566,80	1486767,57
226	897559,94	1486751,63
227	897551,81	1486736,65
228	897543,85	1486725,97
229	897529,05	1486707,89
230	897532,83	1486705,98
231	897531,55	1486701,13

232	897544,67	1486716,83
233	897556,29	1486731,70
234	897564,58	1486745,41
235	897579,33	1486781,24
236	897581,93	1486797,04
237	897584,38	1486831,08
238	897584,40	1486870,69
239	897580,32	1486889,75
240	897573,51	1486906,63
241	897585,58	1486907,93
242	897616,08	1486917,81
243	897648,71	1486927,41
244	897693,11	1486933,42
245	897699,31	1486931,91
246	897737,61	1486911,09
247	897737,93	1486906,42
248	897671,58	1486806,09
249	897634,69	1486751,12
250	897614,29	1486722,65
251	897619,73	1486718,50
252	897651,20	1486767,16

15

253	897676,70	1486801,74
254	897741,82	1486903,38
255	897750,57	1486901,98
256	897804,31	1486871,05
257	897840,66	1486849,25
258	897842,46	1486847,75
259	897841,75	1486845,75
260	897825,81	1486821,70
261	897796,12	1486774,37
262	897757,98	1486711,64
263	897757,42	1486704,10
264	897746,75	1486688,27
265	897736,53	1486673,90
266	897734,92	1486671,08
267	897733,53	1486669,93
268	897719,85	1486655,81
269	897724,97	1486648,90
270	897729,98	1486653,87
271	897729,84	1486657,10
272	897746,30	1486682,92
273	897800,41	1486771,52
274	897817,03	1486797,86
275	897833,92	1486822,34
276	897846,06	1486837,85
277	897851,39	1486840,29
278	897872,95	1486826,52
279	897907,46	1486806,99
280	897925,15	1486799,51
281	897980,60	1486777,19
282	897982,62	1486772,37
283	897926,29	1486659,66
284	897916,87	1486644,63
285	897895,66	1486610,79
286	897891,47	1486610,60
287	897864,50	1486626,61
288	897837,09	1486640,61
289	897826,46	1486644,43
290	897819,90	1486644,79
291	897819,61	1486638,54

16

292	897826,61	1486638,22
293	897835,54	1486634,49
294	897861,98	1486622,15
295	897888,87	1486606,23
296	897890,08	1486602,72
297	897869,62	1486575,74
298	897804,96	1486484,18
299	897739,25	1486398,79
300	897715,38	1486359,37
301	897716,72	1486353,98
302	897715,92	1486318,79
303	897720,10	1486311,93
304	897733,85	1486293,42
305	897745,64	1486280,81
306	897761,11	1486269,42
307	897806,39	1486236,79
308	897808,75	1486234,01
309	897829,38	1486217,73
310	897834,77	1486231,06
311	897850,80	1486249,55
312	897899,17	1486288,06
313	897922,90	1486307,31
314	897925,91	1486311,13
315	897949,95	1486307,99
316	897965,04	1486300,24
317	898014,74	1486276,30
318	898023,25	1486269,11
319	898025,53	1486273,43
320	898015,78	1486281,19
321	897966,81	1486304,13
322	897936,85	1486318,04
323	897933,25	1486323,96
324	897987,08	1486422,62
325	898040,29	1486518,14
326	898102,99	1486628,83
327	898141,44	1486699,88
328	898145,66	1486698,71
329	898165,75	1486686,01
330	898207,54	1486663,34

17

331	898209,83	1486667,30
332	898167,95	1486689,18
333	898148,21	1486702,02
334	898145,51	1486707,04
335	898188,77	1486783,20
336	898211,85	1486813,53
337	898216,01	1486813,24
338	898223,88	1486806,65
339	898227,20	1486801,40
340	898243,49	1486792,63
341	898272,25	1486777,66
342	898279,60	1486776,22
343	898286,66	1486778,55
344	898298,71	1486794,52
345	898293,42	1486799,36
346	898282,49	1486785,80
347	898274,02	1486785,02
348	898252,64	1486791,67
349	898241,17	1486796,92
350	898231,51	1486804,93
351	898220,53	1486819,28
352	898220,08	1486822,81
353	898270,50	1486886,02

354	898299,62	1486916,61
355	898309,36	1486925,40
356	898311,53	1486923,42
357	898372,24	1486872,34
358	898378,68	1486879,99
359	898371,81	1486881,40
360	898336,69	1486910,05
361	898317,91	1486926,67
362	898316,62	1486928,01
363	898317,04	1486930,32
364	898370,89	1486973,71
365	898386,31	1486987,18
366	898389,89	1486989,55
367	898424,27	1486947,24
368	898447,70	1486933,00
369	898456,60	1486931,67

18

370	898473,62	1486942,33
371	898483,78	1486952,32
372	898489,92	1486965,13
373	898490,85	1486978,39
374	898475,12	1487010,37
375	898464,93	1487028,24
376	898465,72	1487030,58
377	898510,85	1487021,22
378	898576,01	1487030,90
379	898645,67	1487033,73
380	898759,30	1487037,30
381	898772,39	1487037,32
382	898778,98	1487034,86
383	898893,92	1486923,66
384	898936,41	1486887,93
385	898955,98	1486871,61
386	898958,07	1486870,79
387	898957,46	1486869,20
388	898959,44	1486868,43
389	898978,12	1486855,47
390	898994,63	1486846,60
391	899108,78	1486805,93
392	899112,38	1486816,93
393	899091,84	1486821,56
394	899032,22	1486842,63
395	899031,79	1486844,28
396	899029,74	1486843,75
397	899009,34	1486850,77
398	898996,34	1486855,76
399	898982,00	1486863,18
400	898960,42	1486879,65
401	898940,91	1486894,17
402	898903,82	1486923,79
403	898902,34	1486925,62
404	898898,05	1486935,00
405	898885,70	1486948,72
406	898876,30	1486950,01
407	898786,12	1487040,78
408	898795,69	1487046,76

19

409	898838,21	1487053,61
410	898879,34	1487057,33
411	898936,72	1487057,30
412	899026,31	1487065,16
413	899085,54	1487073,28

414	899127,67	1487067,58
415	899156,63	1487066,74
416	899175,14	1487068,97
1107	899189,21	1487071,39
1108	899190,05	1487071,60
1109	899210,74	1487076,69
1110	899231,74	1487083,10
1111	899230,10	1487088,99
1112	899219,57	1487085,32
1113	899201,80	1487080,51
1114	899185,52	1487077,71
1115	899163,88	1487073,98
1116	899130,66	1487075,16
1117	899084,25	1487081,66
1118	899027,55	1487072,81
417	899018,31	1487071,03
418	898938,52	1487065,31
419	898878,07	1487065,50
420	898837,10	1487061,54
421	898793,37	1487054,41
422	898777,90	1487052,13
423	898723,92	1487135,23
424	898727,28	1487141,62
425	898734,81	1487145,71
426	898782,74	1487175,76
427	898858,38	1487220,59
428	898981,46	1487293,58
429	898988,30	1487288,28
430	899068,67	1487176,93
431	899074,47	1487180,10
432	899017,65	1487258,52
433	899013,40	1487262,78
434	899011,88	1487267,10
435	899004,05	1487274,58

20

436	898993,99	1487292,28
437	898991,07	1487300,15
438	899011,44	1487314,10
439	899131,34	1487377,22
440	899190,84	1487412,54
441	899209,84	1487426,47
442	899279,67	1487468,16
443	899324,10	1487489,01
444	899351,33	1487505,02
445	899375,51	1487522,81
446	899400,11	1487536,66
447	899429,21	1487550,81
448	899464,25	1487566,08
449	899517,64	1487594,45
450	899572,22	1487627,27
1	899619,12	1487655,10

№п/п	X (м)	Y (м)
49	898814,80	1487632,71
50	898815,76	1487628,74
51	898815,00	1487625,77
52	898774,00	1487613,29
53	898721,56	1487581,99
54	898633,28	1487527,51
55	898527,99	1487456,98
56	898522,25	1487454,07
57	898517,39	1487454,96
58	898513,04	1487460,39

59	898502,66	1487475,88
60	898483,69	1487498,33
61	898461,64	1487520,05
62	898459,76	1487518,25
63	898458,13	1487519,95
64	898460,07	1487521,80
65	898457,47	1487528,84
66	898457,49	1487534,67
67	898460,40	1487541,24
68	898513,03	1487582,78
69	898531,95	1487597,93

21

70	898599,68	1487639,96
71	898621,44	1487654,76
72	898653,31	1487677,75
73	898708,52	1487706,61
74	898723,61	1487709,99
75	898726,82	1487709,59
76	898731,09	1487707,46
77	898753,15	1487708,33
1104	898762,25	1487707,03
1105	898785,24	1487675,34
1106	898807,14	1487640,42
49	898814,80	1487632,71

№п/п	X (м)	Y (м)
455	899333,34	1487651,77
456	899407,37	1487695,07
457	899437,96	1487713,42
458	899469,44	1487734,20
459	899473,89	1487739,63
460	899474,10	1487746,28
461	899467,53	1487759,51
462	899449,76	1487783,40
463	899431,17	1487796,41
464	899418,97	1487802,86
465	899406,51	1487806,59
466	899397,89	1487808,22
467	899380,26	1487805,58
468	899337,57	1487781,56
469	899279,34	1487748,06
470	899278,14	1487743,39
471	899280,50	1487737,45
472	899306,29	1487693,39
473	899330,28	1487654,61
455	899333,34	1487651,77
№п/п	X (м)	Y (м)
474	899388,26	1487537,93
475	899390,23	1487552,24
476	899337,26	1487638,51

22

477	899332,14	1487641,34
478	899278,13	1487612,12
479	899240,98	1487590,14
480	899180,09	1487546,50
481	899148,89	1487532,67
482	899203,39	1487440,87
483	899210,27	1487437,46
484	899275,33	1487475,24
485	899343,42	1487510,67
474	899388,26	1487537,93
№п/п	X (м)	Y (м)

486	899327,07	1487648,10
487	899327,18	1487652,80
488	899302,80	1487690,97
489	899277,81	1487734,78
490	899272,51	1487739,56
491	899266,77	1487740,99
492	899233,42	1487722,30
493	899162,86	1487681,79
494	899085,16	1487636,13
495	899143,39	1487541,03
496	899148,85	1487540,21
497	899175,67	1487554,42
498	899235,53	1487593,70
486	899327,07	1487648,10
№п/п	X (м)	Y (м)
499	899199,67	1487430,80
500	899199,08	1487436,47
501	899144,93	1487526,31
502	899140,80	1487526,70
503	899085,59	1487494,57
504	899011,84	1487451,89
505	898974,93	1487428,47
506	898956,88	1487419,95
507	898955,40	1487415,11
508	898977,84	1487378,58
509	899010,82	1487323,14
510	899014,75	1487322,13
511	899041,59	1487340,59

23

512	899125,55	1487388,03
513	899185,41	1487420,95
499	899199,67	1487430,80
№п/п	X (м)	Y (м)
514	899136,07	1487533,41
515	899137,03	1487535,49
516	899088,89	1487615,49
517	899079,72	1487623,22
518	899067,82	1487626,06
519	899056,52	1487619,51
520	899030,43	1487604,64
521	898973,23	1487570,92
522	898940,09	1487550,15
523	898893,31	1487521,48
524	898894,81	1487519,42
525	898895,31	1487518,55
526	898896,17	1487516,86
527	898896,64	1487515,98
528	898906,91	1487500,04
529	898907,40	1487499,17
530	898919,01	1487478,33
531	898921,76	1487474,05
532	898950,48	1487425,04
533	898953,80	1487425,89
534	899013,57	1487462,29
535	899081,67	1487501,70
514	899136,07	1487533,41
№п/п	X (м)	Y (м)
536	899066,58	1487633,59
537	899068,44	1487637,08
538	899043,01	1487695,19
539	899038,45	1487711,69
540	899025,93	1487729,17
541	899014,55	1487733,28

542	899003,93	1487730,26
543	898990,67	1487722,83
544	898922,66	1487686,84
545	898900,73	1487671,21
546	898825,09	1487626,84

24

547	898849,91	1487577,70
548	898860,50	1487568,85
549	898869,09	1487558,66
550	898885,07	1487532,69
551	898888,21	1487530,68
552	898935,63	1487557,73
553	898968,63	1487577,67
554	899020,88	1487607,29
555	899050,47	1487624,69
537	899066,58	1487633,59

№п/п	X (м)	Y (м)
556	899044,10	1487718,79
557	899045,18	1487742,40
558	899041,33	1487743,27
559	899025,11	1487737,86
560	899024,62	1487735,92
561	899040,22	1487720,53
556	899044,10	1487718,79

№п/п	X (м)	Y (м)
562	899002,94	1487318,11
563	898946,19	1487414,91
564	898884,70	1487380,69
565	898860,11	1487367,31
566	898805,24	1487330,58
567	898737,28	1487289,16
568	898714,68	1487271,83
569	898701,45	1487261,26
570	898659,94	1487233,38
571	898714,35	1487149,15
572	898723,27	1487148,33
573	898731,03	1487150,36
574	898855,26	1487225,72
575	898891,70	1487248,68
576	898986,21	1487306,50
562	899002,94	1487318,11

№п/п	X (м)	Y (м)
577	898941,74	1487422,80
578	898940,14	1487425,26
579	898924,92	1487452,90

25

580	898887,03	1487517,84
581	898780,15	1487455,91
582	898676,81	1487386,33
583	898646,84	1487365,54
584	898600,44	1487335,14
585	898599,98	1487325,51
586	898620,68	1487288,51
587	898621,99	1487286,56
588	898638,94	1487261,47
589	898650,41	1487248,55
590	898656,45	1487247,27
591	898702,14	1487269,81
592	898839,88	1487360,28
593	898882,63	1487386,62
577	898941,74	1487422,80
№п/п	X (м)	Y (м)

594	898881,60	1487526,69
595	898864,31	1487553,34
596	898855,30	1487562,07
597	898843,22	1487572,12
598	898822,32	1487615,21
599	898818,20	1487617,34
600	898777,92	1487605,33
601	898725,78	1487574,73
602	898637,44	1487521,45
603	898531,15	1487452,12
604	898529,62	1487447,61
605	898529,62	1487438,25
606	898555,15	1487398,88
607	898577,58	1487356,61
608	898578,84	1487354,62
609	898582,70	1487348,83
610	898596,53	1487344,32
611	898660,21	1487386,51
612	898710,81	1487419,10
613	898766,72	1487457,31
594	898881,60	1487526,69
№п/п	X (м)	Y (м)
614	898764,85	1487053,83

26

615	898717,26	1487126,81
616	898708,58	1487127,94
617	898688,89	1487120,45
618	898636,06	1487112,30
619	898573,99	1487101,65
620	898555,76	1487097,14
621	898517,96	1487080,50
622	898475,01	1487054,43
623	898460,54	1487045,52
624	898460,99	1487040,50
625	898465,03	1487038,83
626	898510,76	1487028,53
627	898574,55	1487035,83
628	898600,36	1487038,21
629	898645,22	1487040,40
630	898758,20	1487044,42
631	898764,00	1487046,57
614	898764,85	1487053,83

№п/п	X (м)	Y (м)
632	898705,69	1487144,59
633	898647,59	1487234,07
634	898614,74	1487283,85
635	898593,29	1487319,71
636	898589,91	1487321,63
637	898581,84	1487321,06
638	898486,44	1487264,53
639	898442,26	1487233,26
640	898409,63	1487208,52
641	898377,19	1487180,38
642	898376,39	1487175,60
643	898414,38	1487119,23
644	898437,40	1487082,17
645	898450,61	1487056,85
646	898456,09	1487054,48
647	898471,97	1487060,28
648	898514,91	1487086,12
649	898552,95	1487102,70
650	898572,35	1487107,92
651	898634,65	1487119,79

27		
652	898683,99	1487126,64
653	898700,25	1487132,16
654	898705,30	1487138,24
632	898705,69	1487144,59
№п/п	X (м)	Y (м)
655	898580,98	1487342,10
656	898549,05	1487394,53
657	898516,65	1487444,22
658	898497,31	1487470,86
659	898476,37	1487491,52
660	898461,52	1487507,55
661	898422,80	1487470,21
662	898383,09	1487438,06
663	898342,76	1487403,72
664	898347,72	1487397,83
665	898375,96	1487355,11
666	898398,87	1487313,95
667	898423,58	1487259,56
668	898430,91	1487246,32
669	898436,02	1487242,61
670	898482,50	1487274,14
671	898578,84	1487334,25
655	898580,98	1487342,10
№п/п	X (м)	Y (м)
672	898455,77	1487513,77
673	898441,34	1487529,35
674	898378,80	1487589,61
675	898364,25	1487586,67
676	898357,42	1487580,35
677	898276,58	1487471,11
678	898279,32	1487467,19
679	898329,37	1487418,44
680	898339,30	1487408,54
681	898383,04	1487446,71
682	898402,42	1487461,41
683	898418,24	1487476,71
672	898455,77	1487513,77
№п/п	X (м)	Y (м)
684	898363,17	1487605,36

28		
685	898359,37	1487611,41
686	898292,33	1487683,64
687	898276,90	1487684,33
688	898126,61	1487475,20
689	898128,31	1487469,84
690	898149,57	1487451,18
691	898196,29	1487419,12
692	898212,78	1487405,79
693	898215,07	1487404,44
694	898218,74	1487405,38
695	898254,44	1487455,82
696	898338,22	1487566,81
697	898360,17	1487592,47
698	898363,17	1487599,41
684	898363,17	1487605,36
№п/п	X (м)	Y (м)
699	898272,84	1487704,94
700	898236,66	1487744,44
701	898231,94	1487744,51
702	898218,24	1487740,91
703	898200,12	1487734,83
704	898198,88	1487735,35

705	898166,76	1487726,48
706	898144,84	1487708,28
707	898114,59	1487666,29
708	898030,84	1487547,89
709	898031,40	1487542,20
710	898042,22	1487532,30
711	898072,79	1487508,68
712	898088,21	1487496,22
713	898113,57	1487478,02
714	898118,14	1487477,56
715	898121,66	1487479,23
716	898271,40	1487693,16
699	898272,84	1487704,94
№п/п	X (м)	Y (м)
717	898482,63	1486976,60
718	898469,84	1487006,20
719	898446,64	1487046,86

29		
720	898433,54	1487076,11
721	898410,53	1487114,20
722	898395,51	1487139,45
723	898375,15	1487167,27
724	898364,43	1487168,73
725	898315,21	1487123,73
726	898312,98	1487112,10
727	898336,55	1487082,79
728	898342,01	1487075,74
729	898398,14	1486995,52
730	898422,51	1486964,08
731	898435,80	1486949,24
732	898439,35	1486946,85
733	898444,39	1486945,36
734	898453,79	1486942,58
735	898461,59	1486944,29
736	898468,49	1486948,22
737	898478,95	1486957,57
738	898482,58	1486966,10
717	898482,63	1486976,60
№п/п	X (м)	Y (м)
739	898365,99	1487185,00
740	898331,14	1487234,29
741	898308,81	1487265,17
742	898290,69	1487291,79
743	898259,75	1487334,76
744	898242,21	1487356,56
745	898217,76	1487389,68
746	898156,87	1487301,34
747	898156,96	1487298,84
748	898194,61	1487256,95
749	898204,32	1487243,75
750	898216,83	1487224,38
751	898235,14	1487201,98
752	898255,60	1487175,45
753	898296,82	1487131,73
754	898303,44	1487126,58
755	898307,03	1487129,94
739	898365,99	1487185,00

30		
№п/п	X (м)	Y (м)
756	898211,31	1487393,16
757	898211,02	1487397,89
758	898165,55	1487429,95

759	898147,80	1487443,78
760	898120,97	1487466,57
761	898081,73	1487411,85
762	898057,38	1487372,59
763	898058,05	1487369,60
764	898113,78	1487324,77
765	898141,69	1487303,02
766	898146,39	1487302,00
767	898187,53	1487357,75
756	898211,31	1487393,16
№п/п	X (м)	Y (м)
768	898115,29	1487470,13
769	898111,32	1487473,05
770	898086,35	1487490,85
771	898070,85	1487502,42
772	898038,12	1487527,52
773	898027,65	1487536,61
774	898023,18	1487537,12
775	897975,34	1487471,83
776	897956,75	1487444,44
777	897956,34	1487443,90
778	897957,71	1487438,13
779	897981,05	1487421,19
780	898001,32	1487409,60
781	898047,47	1487379,27
782	898052,63	1487379,34
783	898078,81	1487417,31
768	898115,29	1487470,13
№п/п	X (м)	Y (м)
784	898387,94	1486991,94
785	898388,02	1486992,76
786	898334,78	1487069,91
787	898302,91	1487112,63
788	898251,84	1487067,80
789	898205,34	1487023,36

31

790	898205,39	1487018,65
791	898237,26	1486994,66
792	898312,74	1486932,07
793	898315,74	1486932,97
794	898368,07	1486977,24
795	898370,00	1486975,05
796	898385,33	1486988,58
784	898387,94	1486991,94
№п/п	X (м)	Y (м)
797	898296,99	1487120,56
798	898292,29	1487125,93
799	898289,01	1487129,75
800	898285,34	1487135,01
801	898251,34	1487171,59
802	898229,68	1487197,98
803	898211,67	1487220,64
804	898198,96	1487240,47
805	898190,30	1487251,20
806	898169,49	1487274,79
807	898151,69	1487291,07
808	898148,65	1487290,67
809	898107,22	1487230,12
810	898055,50	1487156,22
811	898056,78	1487152,22
812	898084,69	1487128,01
813	898120,86	1487094,79
814	898150,14	1487068,14

815	898183,54	1487037,62
816	898191,21	1487030,96
817	898198,22	1487028,23
797	898296,99	1487120,56
№п/п	X (м)	Y (м)
818	898141,68	1487296,30
819	898110,10	1487320,94
820	898055,74	1487362,43
821	898051,56	1487364,19
822	897960,06	1487227,60
823	897962,54	1487219,22
824	897988,27	1487198,98

32

825	898028,06	1487173,71
826	898045,98	1487163,08
827	898050,72	1487162,36
828	898140,30	1487291,82
818	898141,68	1487296,30
№п/п	X (м)	Y (м)
829	898046,12	1487369,89
830	897998,04	1487404,50
831	897977,70	1487416,39
832	897953,34	1487432,15
833	897947,91	1487432,77
834	897885,15	1487353,75
835	897841,25	1487280,86
836	897784,91	1487191,93
837	897788,18	1487181,50
838	897873,19	1487124,91
839	897878,08	1487123,32
840	897884,06	1487125,40
841	897952,54	1487227,72
829	898046,12	1487369,89
№п/п	X (м)	Y (м)
842	898298,97	1486934,86
843	898294,93	1486938,22
844	898285,64	1486946,40
845	898284,02	1486947,17
846	898251,23	1486976,21
847	898234,27	1486990,71
848	898203,90	1487012,71
849	898197,09	1487015,25
850	898177,81	1486996,31
851	898108,16	1486922,32
852	898161,17	1486873,61
853	898206,75	1486831,82
854	898212,55	1486829,43
855	898217,07	1486830,51
856	898222,19	1486835,47
857	898270,89	1486893,35
858	898298,47	1486925,31
842	898298,97	1486934,86

33

№п/п	X (м)	Y (м)
859	898191,71	1487021,28
860	898187,93	1487026,18
861	898179,84	1487034,05
862	898145,98	1487063,83
863	898117,81	1487090,35
864	898082,23	1487122,93
865	898053,34	1487146,91
866	898049,88	1487147,16

867	898031,07	1487120,05
868	897979,66	1487044,76
869	897980,69	1487041,26
870	898018,43	1487007,53
871	898051,77	1486975,02
872	898100,58	1486929,29
873	898101,38	1486928,55
859	898191,71	1487021,28
№п/п	X (м)	Y (м)
874	898044,56	1487153,13
875	898043,11	1487157,28
876	898024,89	1487168,62
877	897984,91	1487194,01
878	897952,57	1487216,62
879	897885,07	1487115,02
880	897883,71	1487109,16
881	897917,57	1487083,87
882	897963,44	1487053,13
883	897974,33	1487046,95
884	898022,92	1487119,04
874	898044,56	1487153,13
№п/п	X (м)	Y (м)
885	898205,83	1486822,03
886	898203,34	1486825,15
887	898157,70	1486866,09
888	898105,44	1486916,65
889	898103,04	1486916,88
890	898042,14	1486853,32
891	898012,25	1486820,43
892	897995,09	1486793,54

34

893	897995,00	1486777,18
894	897998,27	1486773,74
895	898037,31	1486754,22
896	898087,80	1486727,46
897	898130,94	1486702,37
898	898134,87	1486702,30
899	898160,57	1486747,20
900	898193,21	1486799,59
885	898205,83	1486822,03
№п/п	X (м)	Y (м)
901	898096,90	1486923,77
902	898092,86	1486928,86
903	898048,67	1486971,23
904	898017,39	1487000,53
905	897977,95	1487036,16
906	897974,63	1487035,88
907	897953,78	1487006,39
908	897893,10	1486910,97
909	897855,05	1486853,87
910	897855,76	1486848,61
911	897859,07	1486843,97
912	897877,04	1486832,69
913	897910,79	1486812,44
914	897940,76	1486798,56
915	897971,58	1486787,06
916	897976,43	1486787,15
917	897985,56	1486794,95
918	898005,65	1486825,16
919	898035,54	1486858,38
901	898096,90	1486923,77
№п/п	X (м)	Y (м)
920	897969,54	1487039,90

921	897959,61	1487047,14
922	897885,74	1487096,99
923	897877,23	1487099,59
924	897866,38	1487088,61
925	897748,14	1486914,40
926	897749,86	1486908,63
927	897807,24	1486876,81

35

928	897840,11	1486856,03
929	897845,18	1486855,36
930	897850,56	1486857,62
931	897886,84	1486915,83
920	897969,54	1487039,90
№п/п	X (м)	Y (м)
932	897873,98	1487110,22
933	897872,55	1487115,31
934	897870,44	1487118,58
935	897817,30	1487154,93
936	897784,56	1487176,70
937	897775,13	1487176,22
938	897704,33	1487062,82
939	897661,01	1486999,82
940	897662,50	1486990,75
941	897679,25	1486979,03
942	897692,60	1486961,22
943	897704,68	1486937,36
944	897733,52	1486920,29
945	897742,58	1486919,78
946	897749,72	1486922,86
932	897873,98	1487110,22
№п/п	X (м)	Y (м)
947	898127,93	1486689,33
948	898126,15	1486697,44
949	898122,86	1486701,52
950	898095,45	1486717,40
951	898036,30	1486748,92
952	898016,17	1486760,12
953	898015,30	1486760,61
954	897997,75	1486768,83
955	897991,04	1486770,40
956	897936,08	1486668,11
957	897902,84	1486609,91
958	897905,08	1486603,65
959	897908,67	1486600,16
960	897926,77	1486591,52
961	897938,31	1486585,89
962	897959,19	1486576,29

36

963	897972,61	1486571,71
964	897994,37	1486564,28
965	898012,10	1486558,51
966	898034,46	1486550,23
967	898048,29	1486546,16
968	898089,61	1486620,43
969	898103,43	1486645,51
947	898127,93	1486689,33
№п/п	X (м)	Y (м)
970	898043,51	1486537,35
971	898033,35	1486544,95
972	898011,10	1486553,63
973	897980,09	1486564,31
974	897971,62	1486566,39

975	897957,92	1486571,60
976	897925,00	1486586,83
977	897906,87	1486597,33
978	897898,04	1486601,58
979	897875,20	1486570,43
980	897840,45	1486521,43
981	897812,09	1486484,58
982	897745,26	1486396,07
983	897722,07	1486357,99
984	897717,19	1486340,75
985	897717,20	1486329,50
986	897722,53	1486320,93
987	897737,83	1486298,06
988	897749,74	1486286,25
989	897765,14	1486275,60
990	897809,08	1486243,27
991	897814,42	1486241,83
992	897826,24	1486241,83
993	897836,68	1486246,48
994	897879,70	1486282,40
995	897915,12	1486309,77
996	897921,85	1486317,94
997	897937,53	1486346,15
998	897982,48	1486427,45
970	898043,51	1486537,35

37Земельный участок часть лесного фонда, кадастровый номер 41:09:0000000:521

Условный номер земельного участка 2/1

№п/п	X (м)	Y (м)
101	898568,00	1487792,42
999	898565,81	1487800,75
1000	898593,06	1487826,91
1001	898604,99	1487839,24
1002	898605,73	1487839,91
1003	898632,31	1487867,60
1004	898632,92	1487868,39
1005	898656,25	1487892,49
1006	898656,89	1487893,26
1007	898678,15	1487915,20
1008	898678,79	1487915,96
1009	898703,43	1487942,70
1010	898703,89	1487943,59
1011	898725,11	1487964,53
1012	898744,70	1487980,21
1013	898752,17	1487994,10
1014	898750,33	1488004,30
1015	898729,45	1488022,86
1016	898726,10	1488023,37
1017	898715,02	1488017,40
1018	898684,67	1487982,45
1019	898563,76	1487849,09
1020	898555,19	1487837,47
1021	898553,01	1487831,65
1022	898554,83	1487819,13
1023	898555,68	1487808,45
102	898551,63	1487797,62
101	898568,00	1487792,42

№п/п	X (м)	Y (м)
1024	898564,54	1487813,13
1025	898587,15	1487832,35
1026	898672,65	1487920,34
1027	898719,25	1487970,29

38

1028	898738,87	1487986,42
1029	898743,91	1487995,80
1030	898743,63	1488003,18
1031	898736,60	1488010,71
1032	898728,15	1488014,91
1033	898719,99	1488011,99
1034	898688,77	1487976,00
1035	898568,45	1487847,77
1036	898563,17	1487830,10
1024	898564,54	1487813,13

Условный номер земельного участка 2/2

№п/п	X (м)	Y (м)
110	898471,31	1487850,37
1037	898474,73	1487864,42
1038	898485,79	1487892,11
1039	898486,86	1487975,93
1040	898495,4	1487992,6
1041	898496,05	1487993,37
1042	898518,17	1488020,34
1043	898518,82	1488021,1
1044	898538,96	1488045,85
1045	898539,61	1488046,61
1046	898561,87	1488074,01
1047	898562,52	1488074,77
1048	898582,07	1488098,68
1049	898582,71	1488099,44
1050	898603,76	1488124,93
1051	898604,4	1488125,7
1052	898626,14	1488152,22
1053	898626,79	1488152,98
1054	898649,13	1488180,4
1055	898650,01	1488180,87
1056	898669,43	1488200,86
1057	898670,08	1488201,63
1058	898687,71	1488222
1059	898682,27	1488226,77
1060	898658,81	1488199,88
1061	898624,88	1488158,61

39

1062	898558,29	1488077,65
1063	898486,13	1487988,77
1064	898479,01	1487983,02
1065	898479,21	1487966,51
1066	898480,51	1487942,96
1067	898480,22	1487905,11
1068	898477,9	1487892,81
1069	898468,66	1487866,59
111	898465,34	1487856,17
110	898471,31	1487850,37

Условный номер земельного участка 2/3

№п/п	X (м)	Y (м)
149	898152,03	1487840,37
148	898138,26	1487856,23
1070	898120,54	1487845,63
1071	898077,14	1487826,80
150	898073,50	1487823,78
149	898152,03	1487840,37

Условный номер земельного участка 2/4

№п/п	X (м)	Y (м)
1072	898071,28	1487942,93

1073	897550,59	1488497,76
1074	897543,87	1488490,91
1075	897540,19	1488487,15
1076	897812,05	1488200,52
1077	897955,76	1488046,97
1078	898043,76	1487961,51
1079	898060,57	1487945,72
1080	898067,61	1487937,62
1072	898071,28	1487942,93

Условный номер земельного участка 2/5

№п/п	X (м)	Y (м)
1081	898016,61	1487770,34
1082	898001,87	1487750,68
1083	897838,31	1487515,44
1084	897755,37	1487398,19
189	897740,33	1487376,94

188	897746,50	1487375,69
187	897765,63	1487401,17
171	897842,00	1487502,90
170	897851,05	1487514,95
1085	897931,13	1487631,27
1086	897977,10	1487699,61
1081	898016,61	1487770,34

Условный номер земельного участка 2/6

№п/п	X (м)	Y (м)
1087	897454,99	1486960,31
1088	897462,79	1486972,28
1089	897471,64	1486985,58
1090	897480,63	1487006,46
1091	897509,8	1487048,22
1092	897556,36	1487112,87
1093	897552,86	1487115,78
1094	897510,75	1487058,99
1095	897453,1	1486978,37
1096	897444,32	1486966,64
1087	897454,99	1486960,31

Условный номер земельного участка 2/7

№п/п	X (м)	Y (м)
302	897715,92	1486318,79
301	897716,72	1486353,98
300	897715,38	1486359,37
1098	897710,08	1486356
1099	897703,58	1486356,14
1100	897697,25	1486362,84
1101	897662,38	1486426,6
1102	897632,93	1486489,34
1103	897604,28	1486521,85
1104	897543,35	1486582,52
1105	897519,41	1486611,5
1106	897509,79	1486627,22
1107	897507,23	1486638,74
1108	897507,12	1486651,57
1109	897512,14	1486666,97

1110	897517,39	1486679,83
1111	897526,15	1486694,67
231	897531,55	1486701,13
230	897532,83	1486705,98
229	897529,05	1486707,89
1112	897518,66	1486695,2
1113	897504,47	1486669,05

1114	897499,51	1486652,13
1115	897499,32	1486640,8
1116	897502,67	1486624,34
1117	897510,93	1486606,85
1118	897535,45	1486574,9
1119	897600,39	1486515
1120	897627,73	1486482,88
1121	897654,38	1486425,37
1122	897691,51	1486358,85
302	897715,92	1486318,79

Земельный участок кадастрового квартала 41:09:0010115

Условный номер земельного участка 3/1

№п/п	X (м)	Y (м)
146	898143,56	1487860,02
1072	898071,28	1487942,93
1080	898067,61	1487937,62
148	898138,26	1487856,23
147	898139,84	1487857,18
146	898143,56	1487860,02

Условный номер земельного участка 3/2

№п/п	X (м)	Y (м)
1086	897977,10	1487699,61
1123	897999,45	1487732,83
151	898054,51	1487808,06
150	898073,50	1487823,78
1124	898056,65	1487820,23
1125	898046,95	1487810,79
1081	898016,61	1487770,34
1086	897977,10	1487699,61

Условный номер земельного участка 3/3

№п/п	X (м)	Y (м)
1092	897556,36	1487112,87
193	897605,7	1487178,62
192	897602,44	1487180,6
191	897600,06	1487182,44
1093	897552,86	1487115,78
1092	897556,36	1487112,87

Условный номер земельного участка 3/4

№п/п	X (м)	Y (м)
216	897562,41	1486915,09
1094	897479,83	1486955,73
1095	897468,72	1486968,56
1089	897471,64	1486985,58
1088	897462,79	1486972,28
1087	897454,99	1486960,31
1096	897459,23	1486959,12
1097	897473,07	1486947,28
1098	897550,07	1486910,97
218	897561,54	1486903,69
217	897562,07	1486909,31
216	897562,41	1486915,09

3. Материалы по обоснованию проекта межевания территории

3.1. Текстовая часть (Пояснительная записка)

Территория проектирования располагается в кадастровом квартале

41:09:0010107 и 41:09:0010115 Козыревского сельского поселения с учетом существующей застройки.

На проектируемой территории расположены ранее учтенные земельные участки и объекты капитального строительства. Информация о текущей кадастровой ситуации на местности отражена на основании кадастрового пла-

на территории квартала

41:09:0010107 и 41:09:0010115.

В границах проектируемой территории расположены лесничества, лесопарки, участковые лесничества, лесные кварталы, лесотаксационные выделы или части лесотаксационных выделов. Границы лесничества, реестровый номер 41:09-15.1 установлены по сведениям ЕГРН. Земельный участок с кадастровым номером

41:09:0000000:521. Расположение: Российская Федерация, Камчатский край, р-н. Усть-

Камчатский, Ключевское лесничество квартал 4 выделы 21ч, 22ч, 28ч, 29ч, 34ч, 36ч-

38ч, 40ч, 42ч, квартал 8 выделы 25ч, 29ч, 36ч, квартал 9 выделы 17ч, 18ч, 19ч, 21ч, 23ч,

27ч, 28ч, 34ч, квартал 15 выделы 13ч, 14ч, 19ч, 24ч, 28ч, 31ч, 32ч, 34ч, квартал 19 выделы 28ч, 48ч, квартал 30 выделы 48ч, 54ч, 60ч, 62ч, 63ч, 67ч, 69ч, 70ч, 81ч, квартал

34 выделы 26ч, 27ч, 30ч, 31ч, 35ч, 39ч, 40ч, 43ч-45ч, квартал 37 выделы 23ч, 26ч, 27ч, квартал 38 выделы 21ч, 28ч, 34ч, 36ч, квартал 39 выделы 23ч, 26ч, 28ч, 29ч, 30ч, 31ч,

32ч, 33ч, 34ч, 35-39, 40, 41ч, 43ч, 44ч, квартал 40 выделы 20ч, 23ч, 27ч, 30ч, квартал 41

выделы 36ч, 39ч, 44ч, 47ч, 50ч, 51ч, 53ч, 54ч, 56ч, 58ч, квартал 48 выделы 1ч, 2ч, 4ч, 5-

13, 14ч, 15-19, 20ч, 21-29, квартал 49 выделы 1ч, 2-12, 13ч, 14-27, 28ч, 29-40, 41ч, 42, 43

44ч, 45, квартал 50 выделы 1-20, 28, 29, 30, 31ч, 32, 33, 34ч, 35, 36ч, 37ч, 39, 40ч, 41ч,

42ч, 44, 45ч, 46ч, 48, 49ч, 50, 51ч, 52ч, 54ч, 55ч, 56ч, квартал 51 выделы 1ч, 2, 3ч, 4-7,

25ч, 26ч, 27ч, 28ч, 29ч, 31ч, 32ч, 33ч, 34, 35, 36ч, 37, 38ч, 39ч, 41, 42, 43ч, 45, 46, 47,

48ч, 50ч, 51ч, 53ч, квартал 59 выделы 13ч, 14, 20ч, 21ч, 22-24, 26ч, 27ч, 28-30, 33-36,

38-40, 41ч, 42-45, 50ч, 51ч, 52ч, 54ч, 56, 57ч, 58ч, 59, квартал 61 выделы 16ч, 17, 18ч,

21, 22ч, 23ч, 25ч, 37ч, 38, квартал 67 выделы 11ч, 23ч, 24ч, 25, 34ч, 35ч, 37ч, 41, 47ч, квартал 68 выделы 1-13,

14ч, 19-22, 23ч, 24ч, 26, 27ч, 28, 29ч, 30ч, 32, 33ч, 34ч, 36ч, 38,

39, квартал 69 выделы 1ч, 2, 3ч, 4ч, 5, 6ч, 7-19, 38, 39, 40, 43ч, 44ч, 47, 50, 51, 52ч, 54ч,

55, 59, 60ч, 65, 66ч, 67ч, 68ч, квартал 80 выделы 8ч, 17ч, 46, 51ч, 52ч, 53ч, квартал 81 выделы 1-3, 4ч, 6ч, 7, 9ч, 10-

12, 13ч, 15, 16, 17ч, 19, 20ч, 22ч, 24ч, 25ч, 26, 27, 28, 59 Козыревского участкового лесничества (часть 1).

В границах проектируемой территории отсутствуют особо охраняемые природные территории; территории объектов культурного наследия.

4. Графические материалы

4.1. Чертеж межевания территории М 1:2000

На чертеже межевания территории отображаются:

1) границы планируемых существующих элементов планировочной структуры;

2) красные линии, утверждаемые в составе проекта межевания территории;

3) линии отступа от красных линий в целях определения мест допустимого размещения зданий, строений, сооружений;

4) границы образуемых и (или) изменяемых земельных участков, условные номера образуемых земельных участков, в том числе в отношении которых предполагаются их

резервирование и (или) изъятие для государственных или муниципальных нужд;

5) границы зон действующих публичных сервитутов;

6) иные обозначения.

Согласно ст. 43 Градостроительный Кодекс Российской Федерации, материалы по обоснованию проекта межевания территории включают в себя чертежи, на которых отображаются:

1) границы существующих земельных участков;

2) границы зон с особыми условиями использования территорий;

3) местоположение существующих объектов капитального строительства;

рии кадастровых кварталов 41:09:0010107 и 41:09:0010115 по ул. ул. Белинского, Безымянная, Калинина, Комсомольская, Набережная, Лесная, Ленинская, Новая, Октябрьская, Островского, Саратовская, Советская, Чехова, проезд Магистраль, пер. 1-й Озерный, 2-й Озерны

3-й Озерный, Гаражный, 1-й Рабочий, 2-й Рабочий, 3-й Рабочий, Кооперативный, Центральный, Почтовый в п. Козыревск»

Чертеж межевания территории М.1:2000

Графические материалы

46«Проект межевания территории в границах террито-

«Проект межевания территории в границах территории кадастровых кварталов 41:09:0010107 и 41:09:0010115 по ул. ул. Белинского, Безымянная, Калинина, Комсомольская, Набережная, Лесная, Ленинская, Новая, Октябрьская, Островского, Саратовская, Советская, Чехова, проезд Магистраль, пер. 1-й Озерный, 2-й Озерный, 3-й Озерный, Гаражный, 1-й Рабочий, 2-й Рабочий, 3-й Рабочий, Кооперативный, Центральный, Почтовый в п. Козыревск»

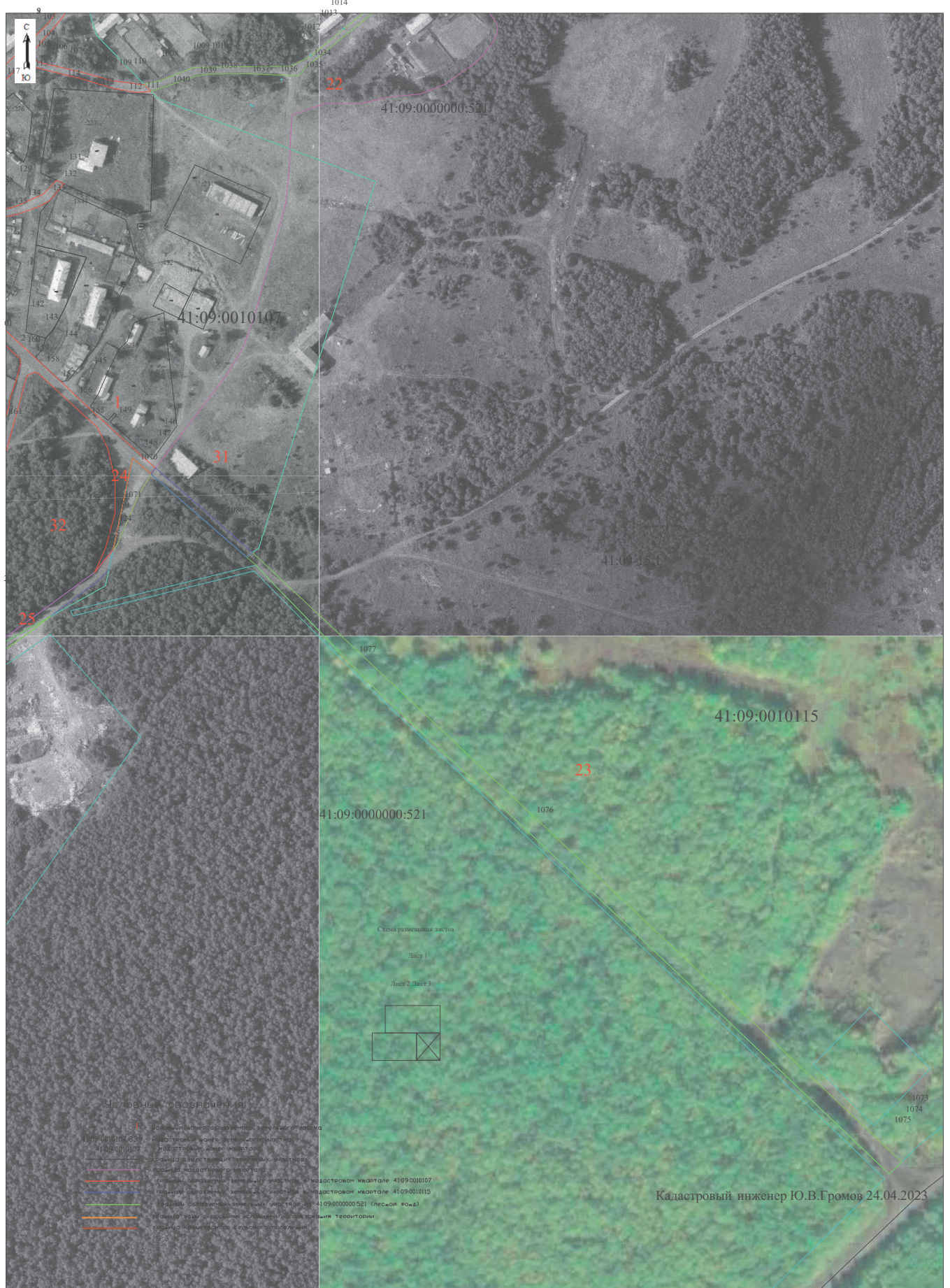

Камчатский край
Усть-Камчатский район

ПОСТАНОВЛЕНИЕ
Администрации Козыревского сельского поселения

05 июня 2023 № 50
п. Козыревск

Об окончании отопительного сезона 2022-2023 годов в Козыревском сельском поселении

Руководствуясь Федеральным законом от 06.10.2003 г. №131-ФЗ «Об общих принципах организации местного самоуправления в Российской Федерации», Уставом Козыревского сельского поселения, в соответствии с Правилами предоставления коммунальных услуг собственникам и пользователям помещений в многоквартирных домах и жилых домов, утвержденными постановлением Правительства Российской Федерации от 06.05.2011 № 354, в связи с повышением среднесуточной температуры наружного воздуха выше +8°C в течении 5-ти дней подряд, администрация Козыревского сельского поселения, -

Камчатский край
Усть-Камчатский район

ПОСТАНОВЛЕНИЕ
Администрации Козыревского сельского поселения

06 июня 2023 № 51
п.Козыревск

Об отмене особого противопожарного режима на территории Козыревского сельского поселения и прилегающего лесного фонда

В соответствии с Федеральным законом от 21.12.1994 № 69-ФЗ «О пожарной безопасности», Решением заседания комиссии по предупреждению и ликвидации чрезвычайных ситуаций и обеспечению пожарной безопасности Администрации Козыревского сельского поселения (Протокол № 8-опр от 06.06.2023 «Об отмене особого противопо-

Камчатский край
Усть-Камчатский район

ПОСТАНОВЛЕНИЕ
Администрации Козыревского сельского поселения

14 июня 2023 № 52
п. Козыревск

О передаче движимого имущества из муниципальной собственности Козыревского сельского поселения в собственность Усть-Камчатского муниципального района

В соответствии со статьями 209, 215, 218 Гражданского кодекса Российской Федерации, статьей 51 Федерального закона от 06.10.2003 № 131-ФЗ «Об общих принципах организации местного самоуправления в Российской Федерации», Решением собрания депутатов Козыревского сельского поселения Усть-Камчатского муниципального района от 27.12.2018 № 117-нпа «О порядке владения, пользования и распоряжения муниципальным имуществом Козыревского сельского поселения», учитывая согласованный 14.06.2023 перечень имущества, находящегося в собственности Козыревского сельского поселения, передаваемого в собственность Усть-Камчатского муниципального района, в целях эффективного использования муниципального имущества и решения вопросов местного значения Усть-Камчатского муниципального района,-

ПОСТАНОВЛЯЕТ:

1. Передать движимое имущество из муниципальной собственности Козыревского сельского поселения в собственность Усть-Камчатского муниципального района, согласно приложению к настоящему постановлению.
2. Главному бухгалтеру администрации Козыревского

ПОСТАНОВЛЯЕТ:

1. МУП «Тепловодхоз» Козыревского сельского поселения (директор Бутенко А.В.) с 05.06.2023 года завершить отопительный сезон 2022-2023 годов в Козыревском сельском поселении.

2. Директору МУП «Тепловодхоз» Козыревского сельского поселения (Бутенко А.В.) назначить комиссию по учету остатков твердого топлива.

Результаты работы комиссии оформить актами, копии предоставить в администрацию Козыревского сельского поселения в срок до 12.06.2023.

3. МУП «Тепловодхоз» Козыревского сельского поселения приступить к плановым ремонтно-профилактическим работам по подготовке зданий и оборудования котельных, тепловых сетей к отопительному сезону 2023-2024 годов.

4. Настоящее постановление подлежит официальному опубликованию.

ВРИО Главы администрации
Козыревского сельского поселения А.М. Соколовская

пожарного режима на территории Козыревского сельского поселения и прилегающего лесного фонда) и в связи с нормализацией погодных условий и снижения класса пожарной опасности (1 класс), -

ПОСТАНОВЛЯЮ:

С 06.06.2023 на территории Козыревского сельского поселения отменить особый противопожарный режим, введенный постановлением Администрацией Козыревского сельского поселения от 31.05.2023 № 46, установить режим повседневного функционирования Козыревского звена территориальной подсистемы РСЧС.

Настоящее постановление вступает в силу после дня его подписания, подлежит официальному опубликованию.

ВРИО Главы администрации
Козыревского сельского поселения А.М.Соколовская

сельского поселения обеспечить следующие мероприятия в отношении имущества, указанного в приложении к настоящему постановлению:

2.1 оформить акты приема-передачи имущества;
2.2 со дня подписания акта приема-передачи исключить движимое имущество из казны муниципального имущества Козыревского сельского поселения.

3. Право муниципальной собственности Усть-Камчатского муниципального района на передаваемое имущество возникает со дня подписания акта приема-передачи.

5. Настоящее постановление вступает в силу со дня его подписания.

6. Контроль исполнения настоящего постановления оставляю за собой.

Глава Козыревского
сельского поселения В.Ю.Бережной

Приложение
к Постановлению администрации
Козыревского сельского поселения
от 14.06.2023 № 52

Согласовано Согласовано
Глава Козыревского сельского поселения Глава Усть-Камчатского муниципального района

В.Ю.Бережной _____ О.С.Бондаренко
2023г. _____ 2023г.
м.п. _____ м.п.

Перечень имущества, находящегося в собственности Козыревского сельского поселения, передаваемого в собственность Усть-Камчатского муниципального района

I Полное наименование организации			Адрес местонахождения имущества		
II Полное наименование организации, на балансе которой находится предлагаемое к передаче имущество	Адрес места нахождения организации, на балансе которой находится предлагаемое к передаче имущество	Наименование имущества	Адрес места нахождения имущества	Индивидуализирующие характеристики имущества	Пункт __ части __ статьи 51 Федерального закона от 06.10.2003 г. № 131-ФЗ
		Автомобиль легковой MITSUBISHI DELICA D:5	Камчатский край, Усть-Камчатский район, п. Козыревск	VIN: отсутствует, номер двигателя 4N14-BH0554, год выпуска – 2015, цвет-белый, балансовая стоимость рублей-1751200,00	п.2 ст.51

Камчатский край
Усть-Камчатский район

ПОСТАНОВЛЕНИЕ

Администрации Козыревского сельского поселения

15 июня 2023 № 53
п. Козыревск

О введении особого противопожарного режима на территории Козыревского сельского поселения

В соответствии с Федеральным законом от 21.12.1994 № 69-ФЗ «О пожарной безопасности», Протоколом заседания комиссии по предупреждению и ликвидации чрезвычайных ситуаций и обеспечению пожарной безопасности Администрации Козыревского сельского поселения (Протокол № 9-опр от 15.06.2023 «О введении особого противопожарного режима на территории Козыревского сельского поселения») и в связи с чрезвычайной степенью пожарной опасности по условиям погоды (IV класс), в целях предупреждения чрезвычайных ситуаций, связанных с пожарами в населенных пунктах, —

ПОСТАНОВЛЯЮ:

Ввести на территории Козыревского сельского поселения особый противопожарный режим с 15.06.2023 года до момента ликвидации пожарной обстановки.

Обеспечить создание резерва материальных средств, горючесмазочных материалов, продовольствия, медикаментов и предметов первой необходимости, резерва финансовых ресурсов для ликвидации чрезвычайных ситуаций, вызванных пожарами.

Провести обследование минерализованных противопожарных полос, в случае необходимости выполнить необходимые мероприятия по обновлению данных полос, исключить возможность переброса огня при лесных пожарах и палах травы на здания и сооружения населенных пунктов.

Обеспечить исправное состояние источников наружного противопожарного водоснабжения, обозначение их ответственными указателями.

Оборудовать естественные водоисточники подъездами, площадками размером не менее 12х12 метров для забора воды пожарными автомобилями и техникой, приспособленной для целей пожаротушения.

Запретить на территории Козыревского сельского поселения посещение гражданами лесных участков, за исключением граждан, трудовая деятельность которых связана с пребыванием в лесу.

Срок: с 15.06.2023 года до снятия особого противопожарного режима.

Запретить проезд транспортных средств в лесные массивы в границах Козыревского сельского поселения, кроме проезда по дорогам общего пользования и проезда для

Камчатский край
Усть-Камчатский район

ПОСТАНОВЛЕНИЕ

администрации Козыревского сельского поселения

15 июня 2023 № 54
п. Козыревск

О внесении изменений в постановление администрации Козыревского сельского

обеспечения охраны лесов.

Срок: с 15.06.2023 года до снятия особого противопожарного режима.

Запретить разведение костров, сжигание мусора, сорняков, остатков растительности, порубочных остатков и проведение всех видов пожароопасных работ.

Срок: с 15.06.2023 года до снятия особого противопожарного режима.

В целях мониторинга обстановки, связанной с природными пожарами, выявлению несанкционированных палов растительности, работы с населением по соблюдению правил пожарной безопасности организовать ежедневное патрулирование территории поселения патрульно-маневренными группами.

Срок: постоянно.

Обеспечить оперативный контроль за складывающейся пожарной обстановкой на территории Козыревского сельского поселения, немедленное информирование об угрозе или возникновении чрезвычайной ситуации Главы Усть-Камчатского муниципального района, вышестоящих и взаимодействующих органов управления.

Срок: постоянно.

Администрации Козыревского сельского:

Предоставить в Единую дежурно-диспетчерскую службу Усть-Камчатского муниципального района уточненные номера телефонов должностных лиц администрации Козыревского сельского поселения для взаимодействия и экстренной круглосуточной связи в случае угрозы перехода природных пожаров на территории населенных пунктов, объекты экономики, социальной сферы, жизнеобеспечения.

Усилить противопожарную пропаганду среди населения.

Срок: постоянно до снятия особого противопожарного режима.

Организовать своевременное доведение до населения информации о пожарной обстановке.

Срок: постоянно до снятия особого противопожарного режима.

Рекомендовать филиалу Ключевское лесничество КГКУ «Камчатские лесничества»:

Предоставить информацию о готовности сил и средств, привлекаемых для тушения лесных пожаров на предприятиях (лесничество, охрана лесов, арендаторы-лесопользователи), расположенных на территории поселения;

Активизировать разъяснительную работу среди населения по недопущению сжигания остатков растительности на землях сельскохозяйственного назначения.

Контроль за выполнением настоящего постановления оставляю за собой.

Настоящее постановление вступает в силу после дня его подписания.

Глава Козыревского
сельского поселения В.Ю. Бережной

поселения от 10 мая 2018 №57 «Об утверждении порядка по предоставлению юридическим лицам – муниципальным унитарным предприятиям Козыревского сельского поселения субсидий из бюджета Козыревского сельского поселения»

Руководствуясь статьями 78,86 Бюджетного кодекса Российской Федерации, пунктом 2 статьи 62 Гражданского кодекса Российской Федерации и в целях предоставления субсидий

на возмещение затрат юридическим лицам (за исключением субсидий муниципальным учреждениям), —

ПОСТАНОВЛЯЮ:

Внести в Порядок предоставления субсидий юридическим лицам – муниципальным унитарным предприятиям Козыревского сельского поселения, утвержденный Постановлением администрации Козыревского сельского поселения от 10 мая 2018 № 57 (с изменениями, внесенными постановлениями администрации Козыревского сельского поселения от 24.09.2018 №107, от 01.03.2019 №24, от 03.07.2019 № 83, от 06.11.2019 № 133, от 18.02.20 № 18, от 17.05.2021 № 59) следующие изменения:

Камчатский край
Усть-Камчатский район

ПОСТАНОВЛЕНИЕ

Администрации Козыревского сельского поселения

19 июня 2023 № 55
п.Козыревск

Об отмене особого противопожарного режима на территории Козыревского сельского поселения и прилегающего лесного фонда

В соответствии с Федеральным законом от 21.12.1994 № 69-ФЗ «О пожарной безопасности», Решением заседания комиссии по предупреждению и ликвидации чрезвычайных ситуаций и обеспечению пожарной безопасности Администрации Козыревского сельского поселения (Протокол № 10-опр от 19.06.2023 «Об отмене особого противопо-

Камчатский край
Усть-Камчатский район

ПОСТАНОВЛЕНИЕ

Администрации Козыревского сельского поселения

22 июня 2023 № 56
п. Козыревск

О внесении изменений в Постановление администрации Козыревского сельского поселения от 18.10.2022 № 96 «Об установлении годовых объемов потребления коммунальных услуг для учреждений Козыревского сельского поселения на 2023 год и плановый период 2024-2025 годы»

В соответствии с Постановлением Региональной службы по тарифам и ценам Камчатского края от 17.11.2022 № 279 «О внесении изменений в постановление Региональной службы по тарифам и ценам Камчатского края от 13.12.2019 № 309 «Об установлении тарифов в сфере теплоснабжения МУП «Тепловодхоз» на территории Козыревского сельского поселения Усть-Камчатского муниципального района Камчатского края на 2020-2024 годы», постановлением Региональной службы по тарифам и ценам Камчатского края от 18.11.2022 № 342 «О внесении изменений в приложения к постановлению

Часть 3 Порядка дополнить п 3.10 следующего содержания:

«3.10 возмещение финансовых потерь при освобождении потребителей Козыревского сельского поселения от оплаты услуг холодного водоснабжения.»

Настоящее постановление вступает в силу с момента подписания, подлежит официальному опубликованию и распространяется на правоотношения возникшие с 19 мая 2023 года.

Контроль за исполнением настоящего постановления оставляю за собой.

Глава администрации
Козыревского сельского поселения В.Ю.Бережной

пожарного режима на территории Козыревского сельского поселения и прилегающего лесного фонда) и в связи с нормализацией погодных условий и снижения класса пожарной опасности 2 класс), -

ПОСТАНОВЛЯЮ:

С 19.06.2023 на территории Козыревского сельского поселения отменить особый противопожарный режим, введенный постановлением Администрацией Козыревского сельского поселения от 15.06.2023 № 53, установить режим повседневного функционирования Козыревского звена территориальной подсистемы РСЧС.

Настоящее постановление вступает в силу после дня его подписания, подлежит официальному опубликованию.

Глава Козыревского
сельского поселения В.Ю. Бережной

Региональной службы по тарифам и ценам Камчатского края от 29.11.2019 № 277 «Об утверждении тарифов на питьевую воду (питьевое водоснабжение) МУП «Тепловодхоз» потребителям Козыревского сельского поселения Усть-Камчатского муниципального района на 2020-2024 годы», Постановлением Региональной службы по тарифам и ценам Камчатского края от 25.11.2022 № 433 «Об утверждении цен (тарифов) на электрическую энергию, поставляемую АО «Южные электрические сети Камчатки» потребителям Камчатского края на 2023-2027 годы» -

ПОСТАНОВЛЯЮ:

1. Внести изменения в приложение 1, 2, 3, 4 к постановлению администрации Козыревского сельского поселения от 18.10.2022 № 96 «Об установлении годовых объемов потребления коммунальных услуг для учреждений Козыревского сельского поселения на 2023 год и плановый период 2024-2025 годы», изложив их в редакции, согласно приложению 1,2,3,4 к настоящему постановлению.

2. Контроль за исполнением настоящего постановления оставляю за собой.

3. Настоящее постановление вступает в силу после дня его официального опубликования.

Глава Козыревского
сельского поселения В.Ю. Бережной

Приложение 1
к постановлению администрации
Козыревского сельского поселения
от 22.06.2023 № 56

Лимиты потребления холодного водоснабжения на 2023 и плановый период 2024-2025 годы

№ п/п	Наименование потребителей	Поставщик	2023 год		Сумма, руб.
			Тариф за 1 куб. м.	Лимит потребления, куб.м.	
1	Администрация Козыревского сельского поселения	МУП «Тепловодхоз» Козыревского сельского поселения	136,67	77	10523,59
2	МКУК «ПДЦ «Ракета»	МУП «Тепловодхоз» Козыревского сельского поселения	136,67	20	2733,40
3	МКУ «Библиотека п. Козыревск»	МУП «Тепловодхоз» Козыревского сельского поселения	136,67	23	3143,41
ИТОГО 120 16400,40					
№ п/п	Наименование потребителей	Поставщик	Январь-июнь 2024 год		Сумма, руб.
			Тариф за 1 куб. м.	Лимит потребления, куб.м.	
1	Администрация Козыревского сельского поселения	МУП «Тепловодхоз» Козыревского сельского поселения	143,80	40	5752,00
2	МКУК «ПДЦ «Ракета»	МУП «Тепловодхоз» Козыревского сельского поселения	143,80	9	1294,20
3	МКУ «Библиотека п. Козыревск»	МУП «Тепловодхоз» Козыревского сельского поселения	143,80	12	1725,60
ИТОГО 1–е полугодие					61
Июль-декабрь 2024 год					
1	Администрация Козыревского сельского поселения	МУП «Тепловодхоз» Козыревского сельского поселения	143,80	37	5320,60
2	МКУК «ПДЦ «Ракета»	МУП «Тепловодхоз» Козыревского сельского поселения	143,80	11	1581,80
3	МКУ «Библиотека п. Козыревск»	МУП «Тепловодхоз» Козыревского сельского поселения	143,80	11	1581,80
ИТОГО 2–е полугодие					59
ИТОГО 120 17256,00					
№ п/п	Наименование потребителей	Поставщик	Январь-июнь 2025 год		Сумма, руб.
			Тариф за 1 куб. м.	Лимит потребления, куб.м.	
1	Администрация Козыревского сельского поселения	МУП «Тепловодхоз» Козыревского сельского поселения	149,55	40	5982,00
2	МКУК «ПДЦ «Ракета»	МУП «Тепловодхоз» Козыревского сельского поселения	149,55	9	1345,95
3	МКУ «Библиотека п. Козыревск»	МУП «Тепловодхоз» Козыревского сельского поселения	149,55	12	1794,60
ИТОГО 1–е полугодие					61
Июль-декабрь 2025 год					
1	Администрация Козыревского сельского поселения	МУП «Тепловодхоз» Козыревского сельского поселения	149,55	37	5533,35
2	МКУК «ПДЦ «Ракета»	МУП «Тепловодхоз» Козыревского сельского поселения	149,55	11	1645,05
3	МКУ «Библиотека п. Козыревск»	МУП «Тепловодхоз» Козыревского сельского поселения	149,55	11	1645,05
ИТОГО 2–е полугодие					59
ИТОГО 120 17946,00					

Приложение 2
к постановлению администрации
Козыревского сельского поселения
от 22.06.2023 № 56

Лимиты потребления тепловой энергии на 2023 год и плановый период 2024-2025 годы

№ п/п	Наименование потребителей	Поставщик	2023 год		Сумма, руб.
			Тариф за Гкал, руб.	Лимит потребления, Гкал	
1	Администрация Козыревского сельского поселения	МУП «Тепловодхоз» Козыревского сельского поселения	13565,064	123,82	1679626,22

2	МКУК «ПДЦ «Ракета»	МУП «Тепловодхоз» Козыревского сельского поселения	13565,064	160,80	2181262,29
3	МКУ «Библиотек п. Козыревск»	МУП «Тепловодхоз» Козыревского сельского поселения	13565,064	48,87	662924,68
ИТОГО 333,49 4523813,19					
№ п/п	Наименование потребителей	Поставщик	Тариф за Гкал, руб.	Лимит потребления, Гкал	Сумма, руб.
Январь-июнь 2024 год					
1	Администрация Козыревского сельского поселения	МУП «Тепловодхоз» Козыревского сельского поселения	14197,68	74,77	1061560,53
2	МКУК «ПДЦ «Ракета»	МУП «Тепловодхоз» Козыревского сельского поселения	14197,68	97,11	1378736,70
3	МКУ «Библиотек п. Козыревск»	МУП «Тепловодхоз» Козыревского сельского поселения	14197,68	29,51	418973,54
ИТОГО 1-е полугодие				201,39	2859270,77
Июль-декабрь 2024 год					
1	Администрация Козыревского сельского поселения	МУП «Тепловодхоз» Козыревского сельского поселения	14197,68	49,05	696396,20
2	МКУК «ПДЦ «Ракета»	МУП «Тепловодхоз» Козыревского сельского поселения	14197,68	63,69	904250,24
3	МКУ «Библиотека п. Козыревск»	МУП «Тепловодхоз» Козыревского сельского поселения	14197,68	19,36	274867,08
ИТОГО 2-е полугодие				132,1	1875513,52
ИТОГО 333,49 4734784,29					

№ п/п	Наименование потребителей	Поставщик	Тариф за Гкал, руб.	Лимит потребления, Гкал	Сумма, руб.
Январь-июнь 2025 год					
1	Администрация Козыревского сельского поселения	МУП «Тепловодхоз» Козыревского сельского поселения	14765,59	74,77	1104023,16
2	МКУК «ПДЦ «Ракета»	МУП «Тепловодхоз» Козыревского сельского поселения	14765,59	97,11	1433886,44
3	МКУ «Библиотек п. Козыревск»	МУП «Тепловодхоз» Козыревского сельского поселения	14765,59	29,51	435732,56
ИТОГО 1-е полугодие				201,39	2973642,16
Июль-декабрь 2025 год					
1	Администрация Козыревского сельского поселения	МУП «Тепловодхоз» Козыревского сельского поселения	14765,59	49,05	724252,19
2	МКУК «ПДЦ «Ракета»	МУП «Тепловодхоз» Козыревского сельского поселения	14765,59	63,69	940420,43
3	МКУ «Библиотека п. Козыревск»	МУП «Тепловодхоз» Козыревского сельского поселения	14765,59	19,36	285861,82
ИТОГО 2-е полугодие				132,1	1950534,44
ИТОГО 333,49 4924176,60					

Приложение 3
к постановлению администрации
Козыревского сельского поселения
от 22.06.2023 № 56

Лимиты потребления электрической энергии на 2023 год и плановый период 2024-2025 годы

№ п/п	Наименование потребителей	Поставщик	Тариф за 1 кВт/ч (с НДС)	Лимит потребления, кВт/ч	Сумма, руб.
2023 год					
1	Администрация Козыревского сельского поселения	АО «ЮЭСК»	16,056	20000	321120,00
2	МКУК «ПДЦ «Ракета»	АО «ЮЭСК»	16,056	6000	96336,00
3	МКУ «Библиотека п. Козыревск»	АО «ЮЭСК»	16,056	4000	64224,00
ИТОГО 30000 481680,00					
№ п/п	Наименование потребителей	Поставщик	Тариф за 1 кВт/ч (с НДС)	Лимит потребления, кВт/ч	Сумма, руб.
Январь-июнь 2024 год					
1	Администрация Козыревского сельского поселения	АО «ЮЭСК»	10,246	9867	101097,28
2	МКУК «ПДЦ «Ракета»	АО «ЮЭСК»	10,246	2931	30031,03
3	МКУ «Библиотека п. Козыревск»	АО «ЮЭСК»	10,246	1843	18883,38
ИТОГО 1-е полугодие				14641	150011,69
Июль-декабрь 2024 год					
1	Администрация Козыревского сельского поселения	АО «ЮЭСК»	10,246	10133	103822,72
2	МКУК «ПДЦ «Ракета»	АО «ЮЭСК»	10,246	3069	31444,97
3	МКУ «Библиотека п. Козыревск»	АО «ЮЭСК»	10,246	2157	22100,62
ИТОГО 2-е полугодие				15359	157368,31
ИТОГО 30000 307380,00					

№ п/п	Наименование потребителей	Поставщик	Тариф за 1 кВт/ч (с НДС)	Лимит потребления, кВт/ч	Сумма, руб.
Январь-июнь 2025 год					
1	Администрация Козыревского сельского поселения	АО «ЮЭСК»	10,656	9867	105142,75
2	МКУК «ПДЦ «Ракета»	АО «ЮЭСК»	10,656	2931	31232,74
3	МКУ «Библиотека п. Козыревск»	АО «ЮЭСК»	10,656	1843	19639,01
ИТОГО 1-е полугодие				14641	156014,50
Июль-декабрь 2025 год					
1	Администрация Козыревского сельского поселения	АО «ЮЭСК»	10,656	10133	107977,25
2	МКУК «ПДЦ «Ракета»	АО «ЮЭСК»	10,656	3069	32703,26

3	МКУ «Библиотека п. Козыревск»	АО «ЮЭСК»	10,656	2157	22984,99
ИТОГО 2-е полугодие				15359	163665,50
ИТОГО 30000 319680,00					

Приложение 4
к постановлению администрации
Козыревского сельского поселения
от 22.06.2023 № 56

Лимиты по обращению с твердыми коммунальными отходами на 2023 год и плановый период 2024-2025 годы

№ п/п	Наименование потребителей	Поставщик услуги	Тариф, руб./куб.м. (без НДС)	Лимит потребления, куб.м.	Сумма, руб.
2023 год					
1	Администрация Козыревского сельского поселения	ГУП «Спецтранс»	750,45	10	7504,50
2	МКУК «ПДЦ «Ракета»	ГУП «Спецтранс»	750,45	10	7504,50
3	МКУ «Библиотека п. Козыревск»	ГУП «Спецтранс»	750,45	10	7504,50
ИТОГО 30 22513,50					

№ п/п	Наименование потребителей	Поставщик услуги	Тариф, руб./куб.м. (без НДС)	Лимит потребления, куб.м.	Сумма, руб.
Январь-июнь 2024 год					
1	Администрация Козыревского сельского поселения	ГУП «Спецтранс»	765,26	5	3826,30
2	МКУК «ПДЦ «Ракета»	ГУП «Спецтранс»	765,26	5	3826,30
3	МКУ «Библиотека п. Козыревск»	ГУП «Спецтранс»	765,26	5	3826,30
ИТОГО 1-е полугодие				15	11478,90
Июль-декабрь 2024 год					
1	Администрация Козыревского сельского поселения	ГУП «Спецтранс»	765,26	5	3826,30
2	МКУК «ПДЦ «Ракета»	ГУП «Спецтранс»	765,26	5	3826,30
3	МКУ «Библиотека п. Козыревск»	ГУП «Спецтранс»	765,26	5	3826,30
ИТОГО 2-е полугодие				15	11478,90
ИТОГО 30 22957,80					

№ п/п	Наименование потребителей	Поставщик услуги	Тариф, руб./куб.м. (без НДС)	Лимит потребления, куб.м.	Сумма, руб.
Январь-июнь 2025 год					
1	Администрация Козыревского сельского поселения	ГУП «Спецтранс»	795,87	5	3979,35
2	МКУК «ПДЦ «Ракета»	ГУП «Спецтранс»	795,87	5	3979,35
3	МКУ «Библиотека п. Козыревск»	ГУП «Спецтранс»	795,87	5	3979,35
ИТОГО 1-е полугодие				15	11938,05
Июль-декабрь 2025 год					
1	Администрация Козыревского сельского поселения	ГУП «Спецтранс»	795,87	5	3979,35
2	МКУК «ПДЦ «Ракета»	ГУП «Спецтранс»	795,87	5	3979,35
3	МКУ «Библиотека п. Козыревск»	ГУП «Спецтранс»	795,87	5	3979,35
ИТОГО 2-е полугодие				15	11938,05
ИТОГО 30 23876,10					